Walt Disney MAGAZINES
PKNA #45
LIRE 4300
EURO 2,22*
PK
PAPERINIK NEW ADVENTURES
OPERAZIONE EFESTO

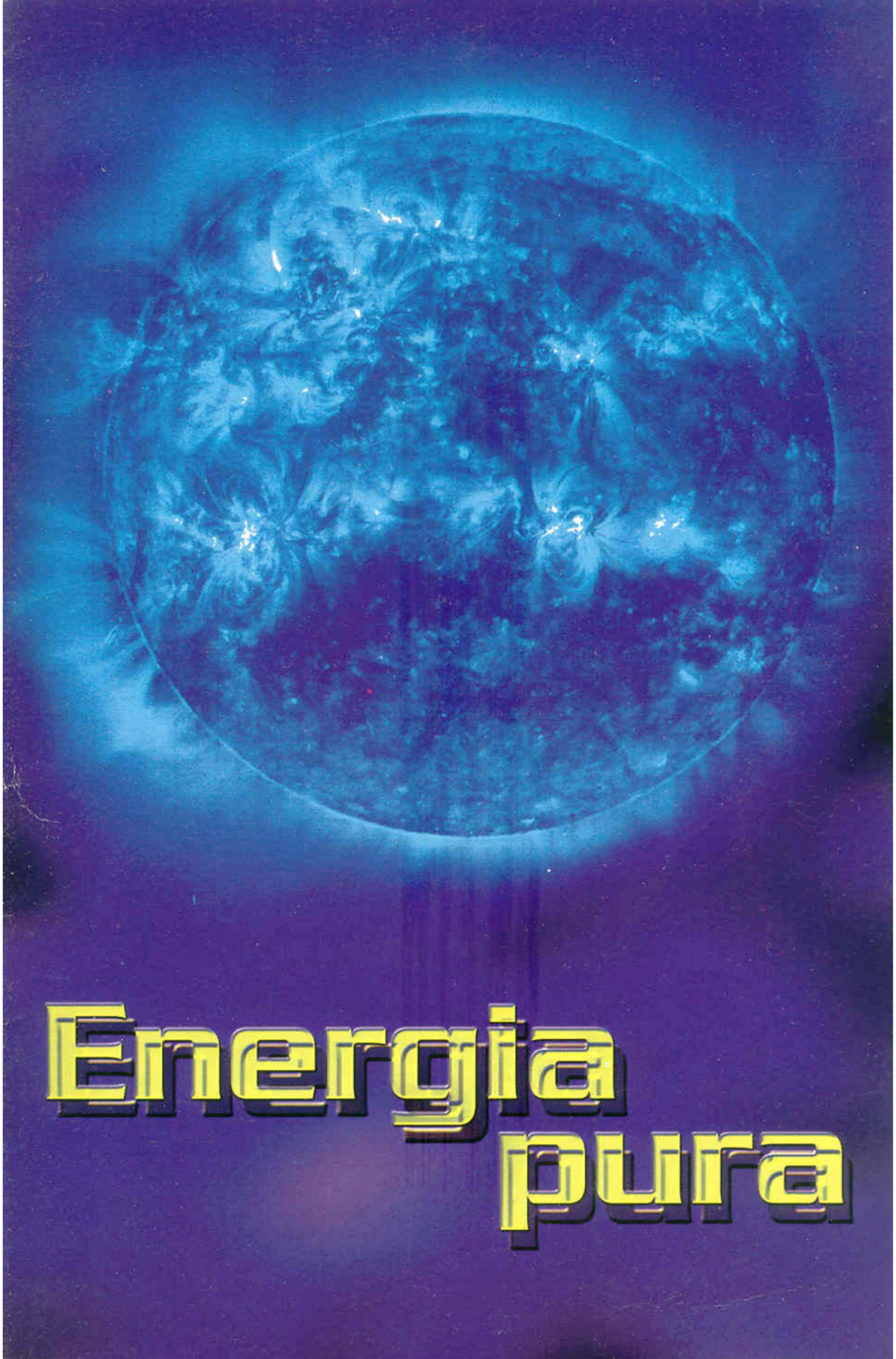
Energia
pura

Direttore responsabile
Claretta Muci
A cura di
Ezio Sisto & Davide Catenacci
Redazione
Ezio Sisto (caporedattore),
Lidia Cannatella (caporedattore),
Barbara Schwartz (caposervizio),
Davide Catenacci, Santo Scarcella,
Gabriella Valera
Art director
Aldo Carrier Ragazzi
Redazione grafica e artistica
Vito Notarnicola (caposervizio),
Luana Ballerani, Manuela Fecchio,
Cristina Meroni
Segreteria di redazione
Mila Botton (responsabile),
Monica Gazzoli (ricerca fotografica),
Emma Venturini
Lettering: Fiorenza Gallazzi
Ha collaborato: Fausto Vitaliano

OPERAZIONE EFESTO
Soggetto e sceneggiatura:
Francesco Artibani
Matite: Sergio Cabella
Chine: Gianni Gatti
Colori: Litomilano (Carugate - Milano)

LO ZEN E LA FISICA DEI QUANTI - MISTICO AFORISMA
Testo: Alessandro Sisti
Disegni e colori: Stefano Turconi
Copertina: Claudio Sciarrone
e Andrea Cagol

The Walt Disney Company Italia Spa
Presidente: Umberto Virri
Direttore generale publishing:
Alessandro Belloni
Direttore divisione periodici:
Mauro Lepore

Marketing - Direzione: Gabriella Crespi
Marketing manager: Domenico Luciano
Senior product manager: Emanuela Peja
Pubblicità - Direzione: Paola Gonella
Advertising manager: Daniela Gnocchi
Produzione - Direzione: Franco Zanaboni
Coordinamento: Domenica Viviani
Coordinamento estero - Silvia Figini (responsabile), Paola Tirelli
Abbonamenti - Direzione: Andrea Grampa
Subscription manager: Alessandro Doninelli
Customer and service assistant: Marinella Schieppati
Segreteria: Donata Fallarini
Divisione periodici Disney - via Sandro Sandri 1
20121 Milano - tel. 02/290851 - fax 02/29085162
Servizio Abbonati: tel. 039/2020350 - fax. 02/29085190
Pubblicazione registrata presso il Tribunale
di Milano n. 385 del 10 giugno 1996
Fotolito: Litomilano - Carugate (Mi)
Stampa: Rotolito Lombarda - Cernusco s/N (Mi)
Pubblicità: Mondadori Pubblicità S.p.A.
Sede Centrale: 20090 Segrate (Milano) - tel. 02/75421 -
fax 02/75423334 - **Diffusione e distribuzione:** A&G Marco Spa, via
Fortezza 27- 20126 Milano - tel. 02/25261 - fax 02/27000823
CODICE ISSN: 1125-5404

PK Paperinik New Adventures n° 45 © Disney

Questo periodico è iscritto alla
Federazione Italiana Editori Giornali

ESISTO ANCH'IO

Due vecchi amici si incontrano dopo molti anni. Uno dei due non riconosce l'altro e per giustificarsi dice: "In questi anni sono cambiato molto". C'è chi è preoccupato della propria faccia, e non ha tutti i torti. 1000 anni fa sulla Terra vivevano 500 milioni di persone e già si faceva fatica. 1000 anni dopo siamo 6 miliardi e farsi ricordare è sempre più dura. Per fortuna c'è Internet, che connette ormai oltre il 4% della popolazione mondiale. Attraverso la Rete viaggiano migliaia di foto, da Vigevano alla Guadalupa. C'è chi costruisce siti web per discettare di gastronomia, di geopolitica, di calcio o di PK (quanti ce ne sono!). Ma c'è anche chi si ispira a PK, campione dell'understatement, esteta del non-esserci, eroe sottotraccia. Per PK, la faccia non è importante. Né le opinioni. Prendete esempio dal papero questa volta due volte mascherato: ogni tanto si può tacere. Ogni tanto si potrebbe dire: "Me lo terrò per me". Come fa chi ha veramente qualcosa da dire.

PK MAIL

Arriva un senso di smarrimento, alla fine di ogni estate. Sarà, forse, che un tempo l'anno terminava a Ferragosto. Sarà che dentro tutti noi, vecchi babbioni, rimane ancora il ricordo dell'età eroica, del tempo perduto, di quando il mare si chiamava mare e non ferie. Insomma, finisce l'estate e sembra che tutto finirà. Che nulla sarà più come prima. Poi ricominciamo a leggere le vostre garrule letterine e capiamo che invece tutto è esattamente come era e come sempre sarà. Mettiamola così: le vostre lettere sono le rondini che fanno presagire una nuova primavera. Be', questa ce la potevamo decisamente risparmiare.

Necessità

Spero di essere utile, dato che necessito del 4° bollino della *Actin* Hero.
Carlo Pupulin, Padova
La lettera del bel Pupulin ci consente di anticiparvi la sostanza della prossima impresa eroica per Pkers: l'eliminazione progressiva delle vocali.

Graduatorie

Potrei scrivere delle storie per voi, visto che sono laureato in lettere e disoccupato...
Orazio Minutoli, Milano
Il tuo nome di battesimo indubbiamente aiuta nel punteggio, ma prima di te vengono due fisici nucleari e un ingegnere aerospaziale in cassa integrazione. Un salutone a Clarabella.

Domanda

Vi scrivo perché ieri sera, sfogliando il PKNA #23...
Davide Tirindelli, Udine
E poi dicono che il tempo passa allo stesso modo per tutti.

Allarme

Mi fate troppo ridere. Firmato: la mamma quarantenne di Giacomo, vostro assiduo lettore (lui non ride: lui è molto serio).
Maria Porrati, Verona
Sarà l'arena? Sarà il pandoro? Da tempo arrivano inquietanti segnali sullo stato delle famiglie veronesi.

Caina

Vi prego di mandarmi la Pkard così posso far morire di invidia mio fratello.
Maria Grazia Donadeo, Vigevano
Anche dalle parti di Vigevano la famiglia è in crisi. Noi vogliamo salvarla. Niente Pkard, sorellina.

Risposta

Com'è possibile che in 15 anni PK non sia invecchiato nemmeno un po' e che sul suo vestito non ci sia nemmeno uno strappo piccolo piccolo?
Massimo Salzmann, Cercepiccola (Cb)
Scrivi a Tirindelli qui a fianco. Te lo spiega lui.

NON È MERCE IN SALDO

Ma non avete molto tempo a disposizione. Se volete impossessarvi dello Speciale 00 e della Quarantena, l'agenda estiva allegata, uscite dallo stato di torpore post-estivo e correte in edicola. Vi aspettano 6 storie del papero mascherato scritte e illustrate da quelli che sono - per loro stessa ammissione - i migliori autori e disegnatori sulla scena. C'è da fidarsi!

Michele Boldrini, di Ventimiglia, ci manda, *sua sponte*, questa proposta fanzinara con allegata domanda cosmica, la cui risposta è un prevedibile, dozzinale e prosaico "no".

Alessandrino

I disegni in qualche numero fanno schifo. Ma non voglio offendere tutti. Per esempio, Alessandro Barbucci e Alessandro Sisti sono grandi disegnatori.
Fabrizio Aloi, Busca (Cn)
Già. Soprattutto Sisti, che è in grado di disegnare una patata a mano libera senza slogarsi il metacarpo.

Alfabetico

Siete abaconi e abbachisti.
Edoardo Bronzini, Gravina (Ba)
Ah, be'...

Il foglio protocollo
può starci.
Va bene anche
la trota gigante.
È che all'interno
di questo agghiacciante
tentativo di copertina
abbiamo trovato
resti di focaccia.
Questo non è pkappico,
caro Lorenzo Iaconis
che scrivi da Napoli.
Proprio no.

Anagrafico

Pubblicate le lettere di Boggetti Riccardo. P.S. Non pubblicate quelle di Ciaglia Lupo e Ciaglia Fabio.
Boggetti Riccardo, e-mail
Il fatto è che qui a KP riceviamo molte lettere. Se n'è accorto anche De' Paperoni Paperon, transitando da parti queste per caso puro.

Apocopico

PK è un papero adulto eppur sognatore, bello eppur insicuro, giusto eppur impulsivo. Questo è il PK che sogno.
P.S.: se volete una mano, io sono disoccupato.
Peppe Costanzo, e-mail
Un lavoretto per te ce l'avremmo, Peppino. Si tratterebbe di sbiancchettare via le "e" dai verbi comparsi su PK dal '96 a oggi allo scopo di rendere più frizzante il dialogo. Ce la fai per domani?

Filologico

Quando farete il riepilogo dei PK già usciti?
Paolo Bozano Gandolfi, Genova
Ecco il riepilogo dei primi 10 numeri, speciali esclusi: 1-2-3-4-5-6-7-8-9-10.

PK MAIL

Mai sentita. Oggi

Ho in mente una storia stupenda per PK. Dunque: in una dimensione parallela c'è un grande pericolo che minaccia gli interi universi...

Giuseppe de Marco,
Fara Gera d'Adda (Bg)

Originale. E, vediamo un po', arriva PK e salva tutti. Giusto?

E parla pure...

Finalmete anch'io sono riuscito a trovare un errore in PK!

Simone Bertelli,
Medicina (Bo)

Qualcuno potrebbe dire: "Eh, vabbe', ma è un errore di battitura." Nossignori: il Bertelli scrive a mano, lui.

Scambio equo

Se ci mandate due Pkard e l'album di PK con tutte le figurine, noi vi promettiamo che faremo leggere a tutti quelli della nostra classe il vostro PK, invece dei Pokémon.

Andrea Angelelli
e Andrea Maffei, Ancona

Un paio di Pkard e un album di figu valgono bene una classe intera tolta alla minaccia di Pikachu. Affare fatto!

FACCE RIDE

Basta con le afflizioni del cuore. Basta con gnagni, poesie e sandali. Vogliamo ridere insieme alle vostre gustose barzellettine. Eccone una appetitosissima.

Rimpianti

C'è un frutto, un avocado, che è un calciatore di pallone famoso come lo è nel nostro mondo Ronaldo. In una partita l'avocado si fa un autogol e dice: "Era meglio se facevo di lavoro l'avocado come diceva mia mamma".

Yari Pancrazi,
Bagno a Ripoli (Fi)

Il giudizio, ovviamente, spetta a voi lettori. Da parte nostra, abbiamo molto apprezzato l'immagine di quei due mondi paralleli: il nostro e il mondo dei frutti. Speriamo che Yari ne sappia anche delle altre. E che se le tenga per sé.

Tagli e ritagli

Per scrivere questa lettera, ho ritagliato molto tempo a quello previsto per lo studio di fisica...

Francesco Bortoli,
Grisignano di Zocco (Vi)

La minaccia proveniente da Grisignano è debellata. E ancora una volta abbiamo salvato l'universo!

Chi la sa?

Cos'è quella cosa che quando è rossa vai avanti e quando è verde ti fermi?

Andrea Dall'Ara, e-mail

Facile. Un semaforo dissidente.

Caput mundi

Uh, a quanto vedo, de pubblicamme armeno 'na lettera, gnente, eh?

Dj Bao, bao_dj@...

Mbè? Che c'è? Che vvoi? Anvedi! Aho!

A cuore aperto

Non sapevo bene cosa scrivervi...

Renato Barberi, Pisa

Bene, d'accordo. Adesso che tutto è passato, adesso che finalmente ne possiamo parlare con tranquillità, diciamocelo, confessiamocelo: valeva la pena di sforzarsi così?

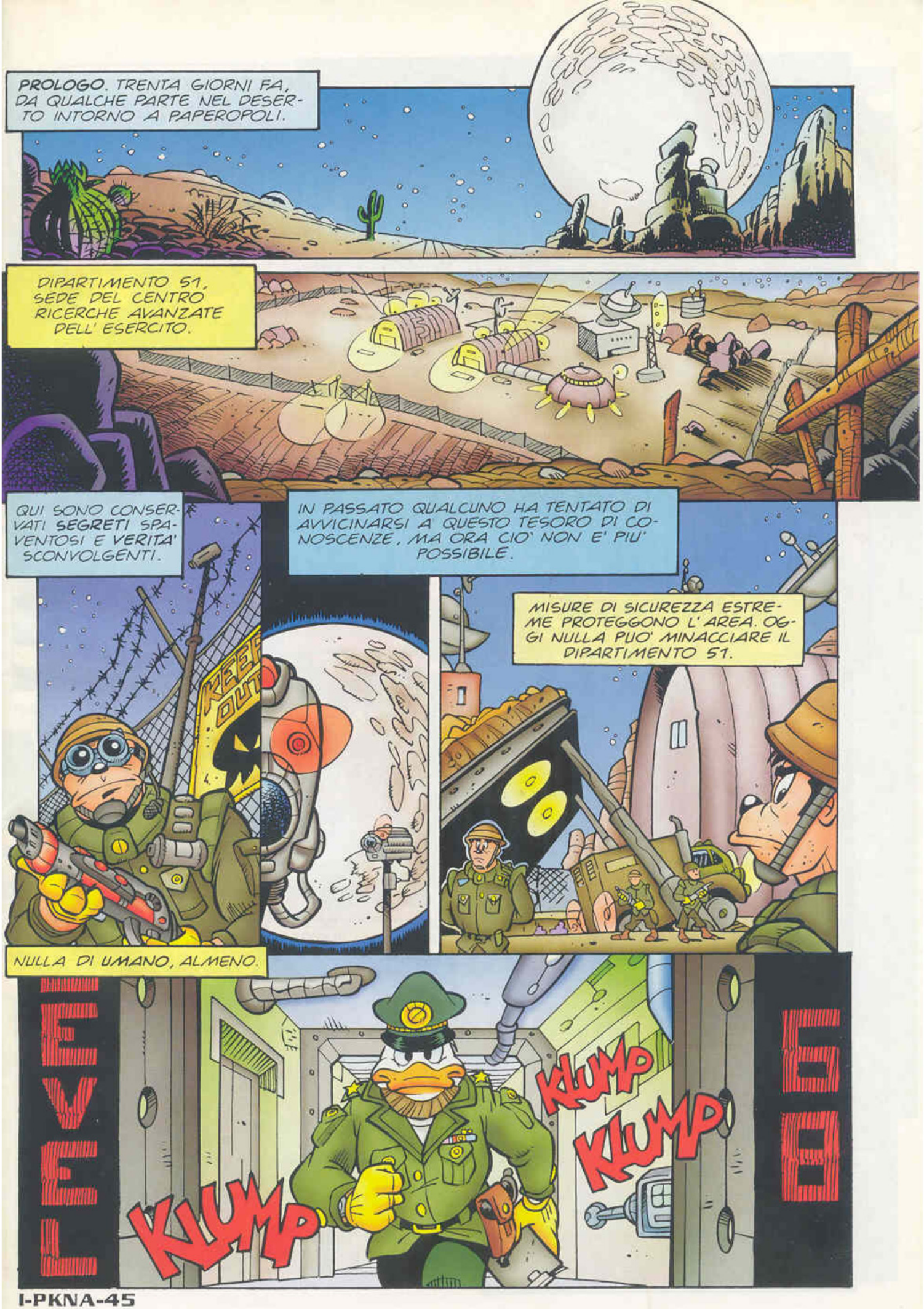
PROLOGO. TRENTA GIORNI FA, DA QUALCHE PARTE NEL DESERTO INTORNO A PAPEROPOLI.
DIPARTIMENTO 51, SEDE DEL CENTRO RICERCHE AVANZATE DELL' ESERCITO.
QUI SONO CONSERVATI SEGRETI SPAVENTOSI E VERITA' SCONVOLGENTI.
IN PASSATO QUALCUNO HA TENTATO DI AVVICINARSI A QUESTO TESORO DI CONOSCENZE, MA ORA CIO' NON E' PIU' POSSIBILE.
MISURE DI SICUREZZA ESTREME PROTEGGONO L' AREA. OGGI NULLA PUO' MINACCIARE IL DIPARTIMENTO 51.
NULLA DI UMANO, ALMENO.
KEEP OUT
KLUMP
KLUMP
KLUMP

KSSSSs
TACKLETY TAC
CLAC
LAMBERT!
URGH!
S-SALVE, TENENTE McCOY! MI AVETE SPAVENTATO!
CHE COSA FAI ANCORA QUAGGIU'? IL TUO TURNO TERMINA ALLE DIECI E LA MEZZANOTTE E' PASSATA DA UN PEZZO!

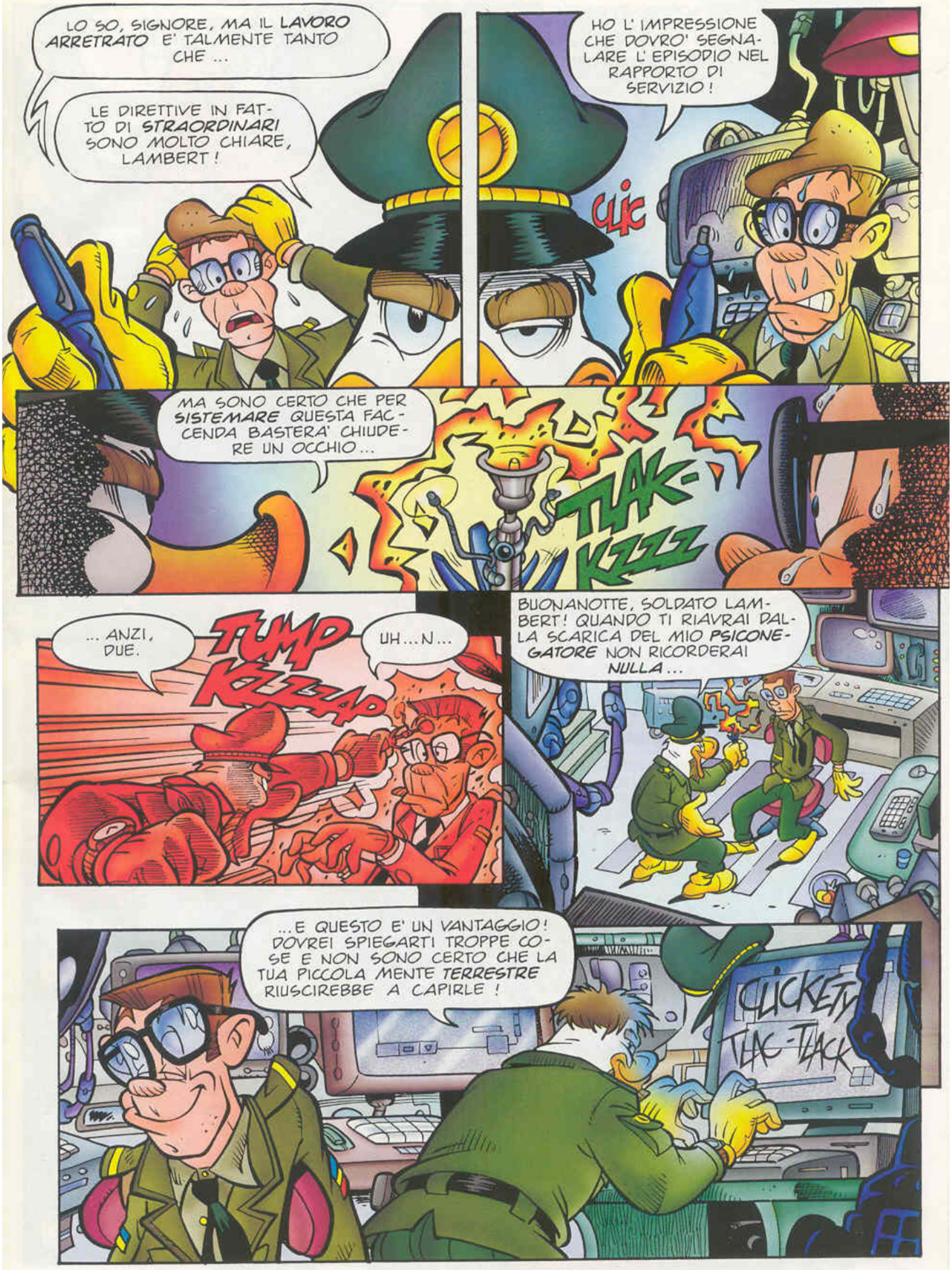
LO SO, SIGNORE, MA IL LAVORO ARRETRATO E' TALMENTE TANTO CHE ...
LE DIRETTIVE IN FATTO DI STRAORDINARI SONO MOLTO CHIARE, LAMBERT!
HO L' IMPRESSIONE CHE DOVRO' SEGNALARE L' EPISODIO NEL RAPPORTO DI SERVIZIO!
CLIC
MA SONO CERTO CHE PER SISTEMARE QUESTA FACCENDA BASTERA' CHIUDERE UN OCCHIO...
TLAK-KZZZ
... ANZI, DUE.
TUMP KZZZAP
UH...N...
BUONANOTTE, SOLDATO LAMBERT! QUANDO TI RIAVRAI DALLA SCARICA DEL MIO PSICONEGATORE NON RICORDERAI NULLA...
...E QUESTO E' UN VANTAGGIO! DOVREI SPIEGARTI TROPPE COSE E NON SONO CERTO CHE LA TUA PICCOLA MENTE TERRESTRE RIUSCIREBBE A CAPIRLE!
CLICKETY TAC-TACK

TI SORPRENDEREBBE SCOPRIRE CHE IL FEDELE McCOY E' UNA SPIA DI BELGRAVIA!
PASSWORD
CODE LAMBDA
CLACK-CLAK CLAKETY TLACK
E ANCORA DI PIU' TI SORPRENDEREBBE SAPERE CHE SOTTO QUEST'UNIFORME SI NASCONDE GRRODON, L'EVRONIANO! EH, EH! *
VENDERE I SEGRETI DEL DIPARTIMENTO 51 A BELGRAVIA E' UN MODO EFFICACE PER ALTERARE GLI EQUILIBRI DI QUESTO PIANETA ...
...E COME DICONO DA QUELLE PARTI, UN MONDO CONFUSO E' UN MONDO PIU' FACILE DA DOMINARE!
CLIC
* STUPITI? DOVE ERAVATE TRENTA GIORNI FA?
CI SIAMO! COLLEGAMENTO IN CORSO! TRASFERIMENTO ATTIVATO! QUESTA E' LA PARTE DEL MIO LAVORO CHE PREFERISCO!
BWEEEP
TA-CLACK
U.S. ARMY

OPERAZIONE ERESTO

Walt Disney

PAPEROPOLI. OGGI. VISTA DALL'ALTO, LA CITTA' APPARE TRANQUILLA COME SEMPRE ...
...MA VISTE DA VICINO, LE COSE HANNO SEMPRE UN ALTRO ASPETTO.
SKREEE
BRANG
DA QUELLA PARTE! GIRA A DESTRA!
AH! AH! L'ABBIAMO SEMINATO!
VROOOOOOOM
ASPETTA A DIRLO! QUEL TIPO E' PIENO DI RISORSE!
SALVE, GENTE! SERVE UN PASSAGGIO?
MA IO SONO STATO PIU' VELOCE DI LUI! DIETRO NON ABBIAMO PIU' NESSUNO!
MA HAI DIMENTICATO DI GUARDARE SOPRA!
PAPERINIK!
KA-BONG

BERSAGLIO AGGANCIATO, UNO! I NOSTRI RAPINATORI HANNO VINTO UN GIRO GRATIS FINO ALLA STAZIONE DI POLIZIA PIU' VICINA!
DEV' ESSERE IL LORO GIORNO FORTUNATO! IH, IH!
DA QUANDO NON HO PIU' IL MIO POSTO DI FATTORINO SONO RINATO! E' MERAVIGLIOSO POTER GIRONZOLARE DI GIORNO A CACCIA DI FURFANTI!
QUEI TURNI DI NOTTE ERANO VERAMENTE TERRIFICANTI!
SEMBRA QUASI CHE ESSERE DISOCCUPATO TI RENDA FELICE!
NIENTE AFFATTO! DICO SOLTANTO CHE L'ORARIO D'UFFICIO E' LA ROVINA DEL SUPEREROE!
SE E' L'AZIONE CHE VUOI, ALLORA OGGI SARAI ACCONTENTATO!
EEEK!
E COSI'...
GRAZIE PER AVER ACCOLTO IL NOSTRO INVITO, PAPERINIK!
E' SEMPRE UN PIACERE, MARY ANN...
E' APPENA ARRIVATA UNA E-MAIL DEL TENENTE FLAGSTARR! SIAMO CONVOCATI A QUACKTICO!
GLI AMICI DELLA PBI HANNO BISOGNO DI NOI! NON FACCIAMOLI ASPETTARE!
PBI

ASPETTA A DIRLO! STAVOLTA ABBIAMO PER LE MANI UN DOPPIO PASTICCIO...
QUAL E' IL PROBLEMA?
PREFERIREI CHE TE NE PARLASSERO IL NOSTRO DIRETTORE ALMA COURIER E IL SUO OSPITE...
PBI
VOI... QUI!
SALVE, PAPERINIK!
HO L'IMPRESSIONE CHE GIA' CONOSCIATE QUESTO SIGNORE...
GENERALE WESTCOCK! NON MI ASPETTAVO DI INCONTRARVI! NON COSI' PRESTO, ALMENO!
I FEDERALI HANNO PROVVEDUTO A RINTRACCIARTI! AVREBBERO DOVUTO FARLO PRIMA, FORSE...
E' AVVENUTO QUALCOSA CHE DEVI SAPERE, PAPERINIK!

IL DATAPACK CHE MI HAI AFFIDATO E' STATO VIOLATO.* UNA PARTE DELLE INFORMAZIONI CONTENUTE SONO STATE TRAFUGATE.
IL DATAPACK DI XADHOOM! OH, NO!
* CFR PKNA #44, "SUL LATO OSCURO."
IO... VI AVEVO AFFIDATO QUEL MATERIALE PERCHE' LO CONSERVASTE AL SICURO.
COMPRENDO IL TUO STATO D'ANIMO, MA...
COME E' POTUTO ACCADERE?
ECCO, CIRCA UN MESE FA ABBIAMO...
UN MESE FA? E ME LO DITE SOLO ORA? CHI E' STATO?
FAMMI PARLARE!
P-PREGO...
IL TUO PREZIOSO *FILE* ERA STATO DEPOSITATO TRA I DOCUMENTI RISERVATI DEL NOSTRO ARCHIVIO...
...MA PURTROPPO SI E' VERIFICATA *UN'IPOTESI* CHE NON AVEVAMO PRESO IN CONSIDERAZIONE!

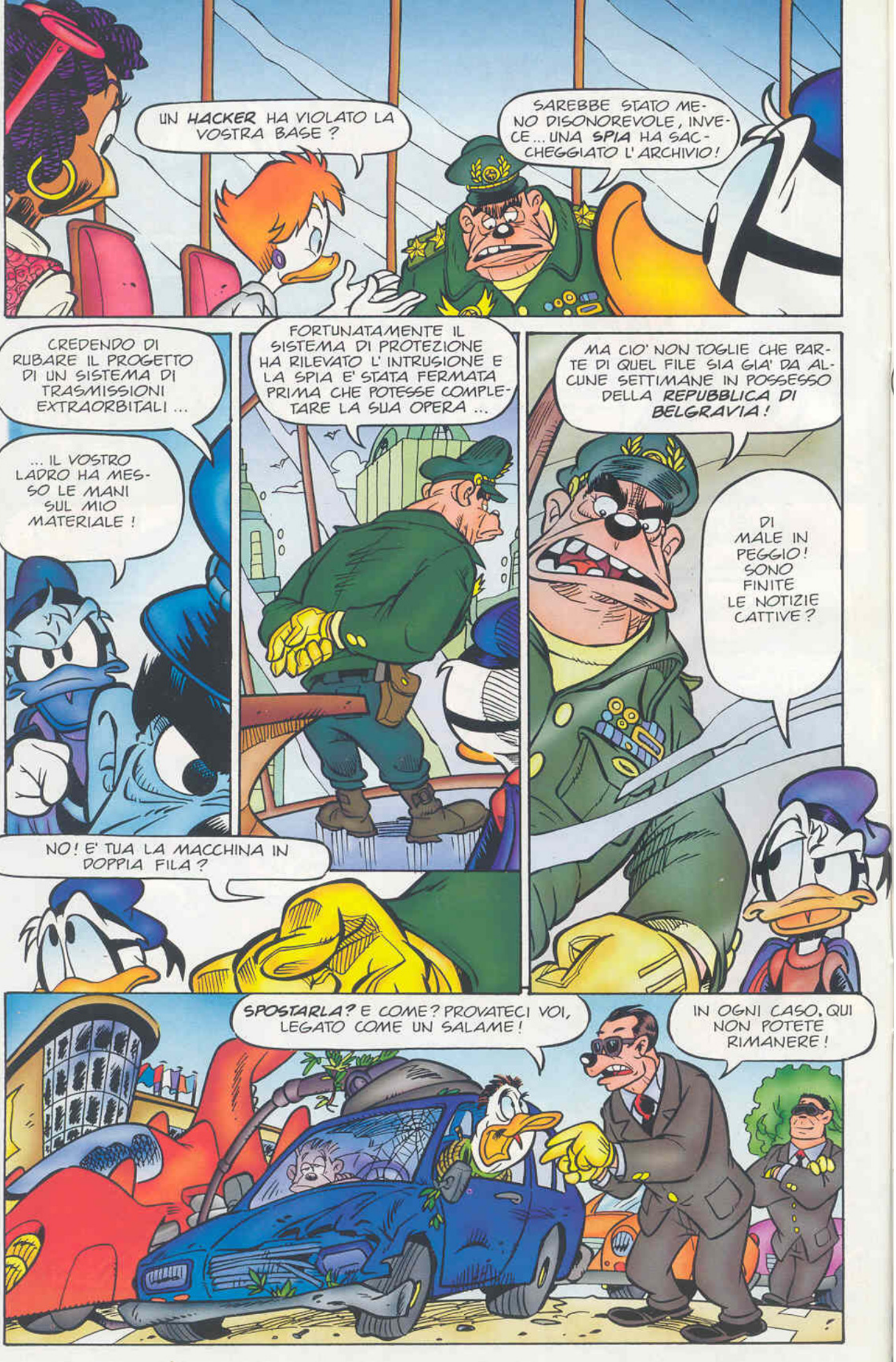
UN HACKER HA VIOLATO LA VOSTRA BASE ?
SAREBBE STATO MENO DISONOREVOLE, INVECE... UNA SPIA HA SACCHEGGIATO L'ARCHIVIO !
CREDENDO DI RUBARE IL PROGETTO DI UN SISTEMA DI TRASMISSIONI EXTRAORBITALI ...
... IL VOSTRO LADRO HA MESSO LE MANI SUL MIO MATERIALE !
FORTUNATAMENTE IL SISTEMA DI PROTEZIONE HA RILEVATO L' INTRUSIONE E LA SPIA E' STATA FERMATA PRIMA CHE POTESSE COMPLETARE LA SUA OPERA ...
MA CIO' NON TOGLIE CHE PARTE DI QUEL FILE SIA GIA' DA ALCUNE SETTIMANE IN POSSESSO DELLA REPUBBLICA DI BELGRAVIA !
DI MALE IN PEGGIO ! SONO FINITE LE NOTIZIE CATTIVE ?
NO ! E' TUA LA MACCHINA IN DOPPIA FILA ?
SPOSTARLA ? E COME ? PROVATECI VOI, LEGATO COME UN SALAME !
IN OGNI CASO, QUI NON POTETE RIMANERE !

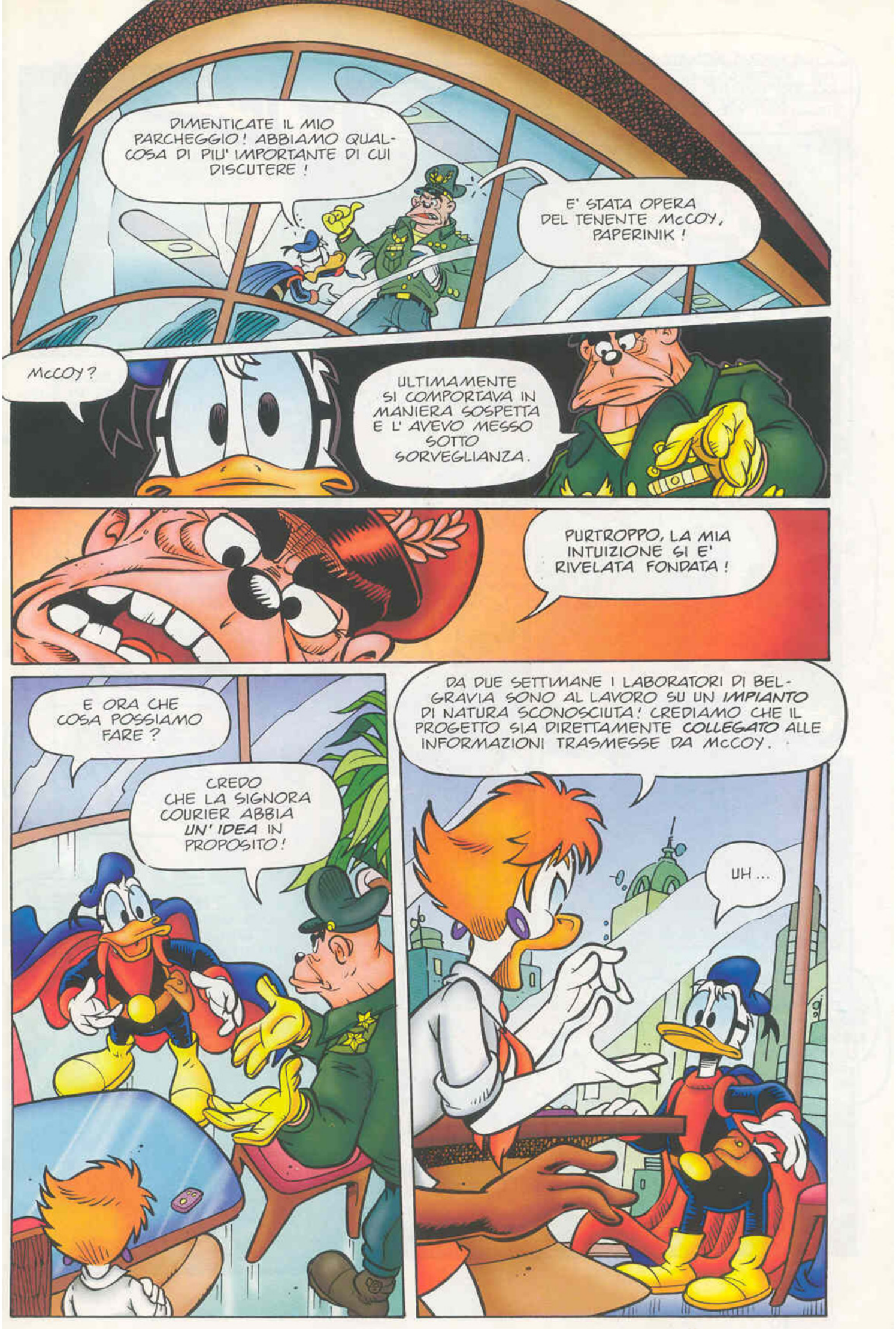
DIMENTICATE IL MIO PARCHEGGIO! ABBIAMO QUALCOSA DI PIU' IMPORTANTE DI CUI DISCUTERE!
E' STATA OPERA DEL TENENTE McCOY, PAPERINIK!
McCOY?
ULTIMAMENTE SI COMPORTAVA IN MANIERA SOSPETTA E L'AVEVO MESSO SOTTO SORVEGLIANZA.
PURTROPPO, LA MIA INTUIZIONE SI E' RIVELATA FONDATA!
E ORA CHE COSA POSSIAMO FARE?
CREDO CHE LA SIGNORA COURIER ABBIA UN' IDEA IN PROPOSITO!
DA DUE SETTIMANE I LABORATORI DI BELGRAVIA SONO AL LAVORO SU UN IMPIANTO DI NATURA SCONOSCIUTA! CREDIAMO CHE IL PROGETTO SIA DIRETTAMENTE COLLEGATO ALLE INFORMAZIONI TRASMESSE DA McCOY.
UH...

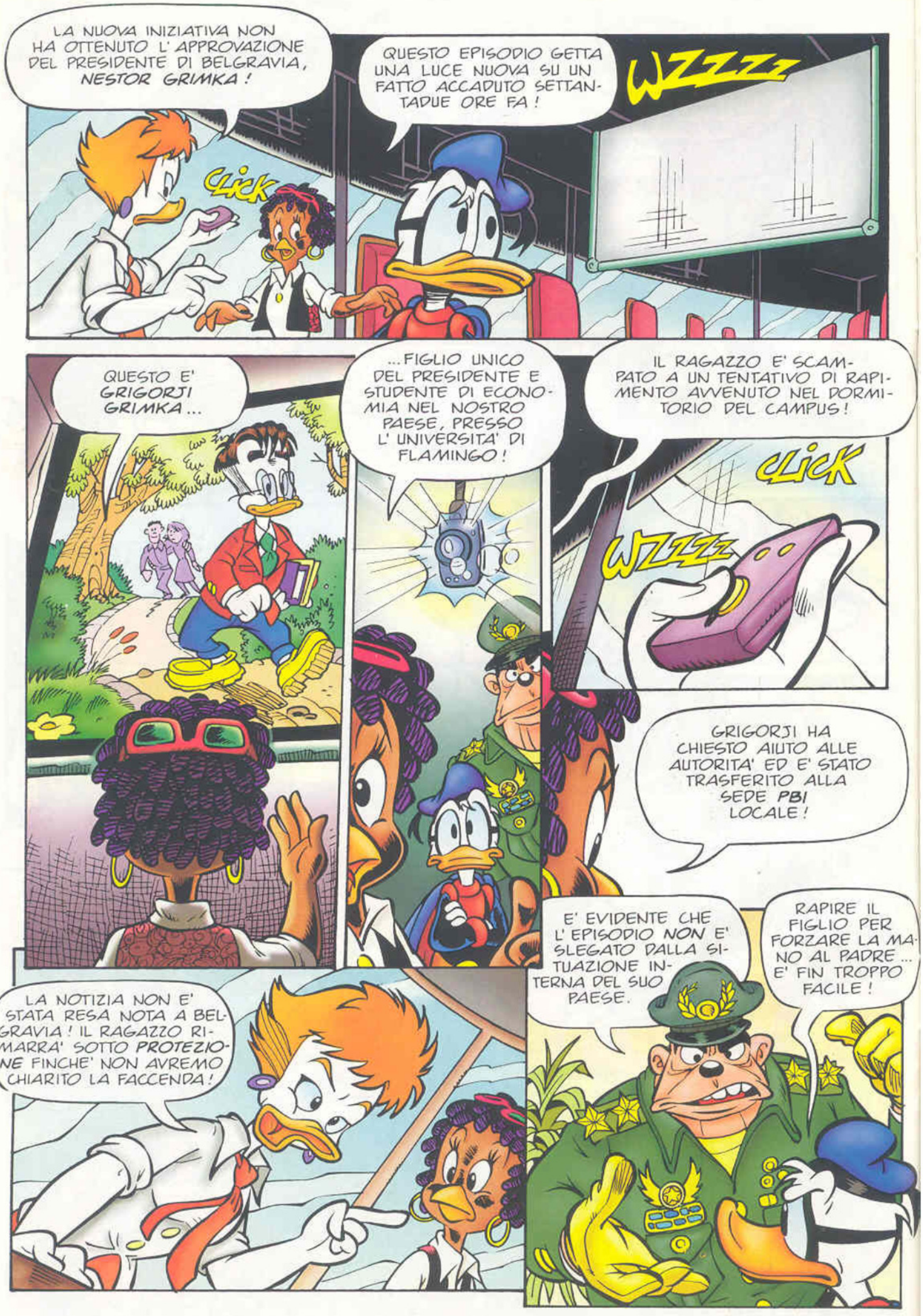
LA NUOVA INIZIATIVA NON HA OTTENUTO L' APPROVAZIONE DEL PRESIDENTE DI BELGRAVIA, NESTOR GRIMKA!
CLICK
QUESTO EPISODIO GETTA UNA LUCE NUOVA SU UN FATTO ACCADUTO SETTANTADUE ORE FA!
WZZZZ
QUESTO E' GRIGORJI GRIMKA...
...FIGLIO UNICO DEL PRESIDENTE E STUDENTE DI ECONOMIA NEL NOSTRO PAESE, PRESSO L' UNIVERSITA' DI FLAMINGO!
IL RAGAZZO E' SCAMPATO A UN TENTATIVO DI RAPIMENTO AVVENUTO NEL DORMITORIO DEL CAMPUS!
CLICK
WZZZZ
GRIGORJI HA CHIESTO AIUTO ALLE AUTORITA' ED E' STATO TRASFERITO ALLA SEDE FBI LOCALE!
E' EVIDENTE CHE L' EPISODIO NON E' SLEGATO DALLA SITUAZIONE INTERNA DEL SUO PAESE.
RAPIRE IL FIGLIO PER FORZARE LA MANO AL PADRE... E' FIN TROPPO FACILE!
LA NOTIZIA NON E' STATA RESA NOTA A BELGRAVIA! IL RAGAZZO RIMARRA' SOTTO PROTEZIONE FINCHE' NON AVREMO CHIARITO LA FACCENDA!

QUESTO PROGETTO DEVE ESSERE DAVVERO MOLTO IMPORTANTE!
"OPERAZIONE EFESTO" E' IL SUO NOME IN CODICE! E' TUTTO CIO' CHE SAPPIAMO.
IL RESTO, SE VORRAI, POTRAI DIRCELO TU!
MI STATE INCASTRANDO, VERO?
TI STIAMO OFFRENDO LA POSSIBILITA' DI RECUPERARE LE INFORMAZIONI TRAFUGATE DAL DIPARTIMENTO 51...
...E DI RENDERE UN PICCOLO FAVORE ALLA TUA NAZIONE!
UN ALTRO?
SALVARE IL MONDO E' IL TUO COMPITO!
C'E' UN ALTRO MOTIVO PER IL QUALE INDOSSI UN COSTUME?
PER AVERE UN FUTURO COME BALLERINO?
RISPOSTA SBAGLIATA!
IL CASO VUOLE CHE TU E GRIGORJI ABBIATE LA STESSA CORPORATURA. QUESTO TI SUGGERISCE NIENTE?
SI'. POTRO' PASSARGLI LE MIE TUTINE SMESSE.

IMPOSSIBILE!
ASSURDO!
RIDI-COLO!
E'... E' FOLLE!
NON PROPRIO! ASSUMERAI L'IDENTITA' DEL FIGLIO DEL PRESIDENTE COSI' DA POTER AGIRE INDISTURBATO A BELGRAVIA!
NON POSSO FARE UNA COSA DEL GENERE!
INVECE QUESTO E' PROPRIO IL TUO GENERE DI COSE!
NON SARA' DIFFICILE PRENDERE IL SUO POSTO! IL DOSSIER PBI SUL TUO CONTO DICE CHE UN TEMPO ERI UN ASSO DEL TRASFORMISMO!
GRIGORJI SI E' GIA' DETTO DISPONIBILE PER ORGANIZZARE IL "SUO" RITORNO IN PATRIA!
ESATTO! E POI PENSA AL LATO POSITIVO ...
C'E' UN LATO POSITIVO?
SARAI TRATTATO CON OGNI RIGUARDO! VIVRAI NEL PALAZZO PRESIDENZIALE! SARAI IL PAPERO PIU' INVIDIATO DI BELGRAVIA...
DIMENTICA PAPERINIK ...

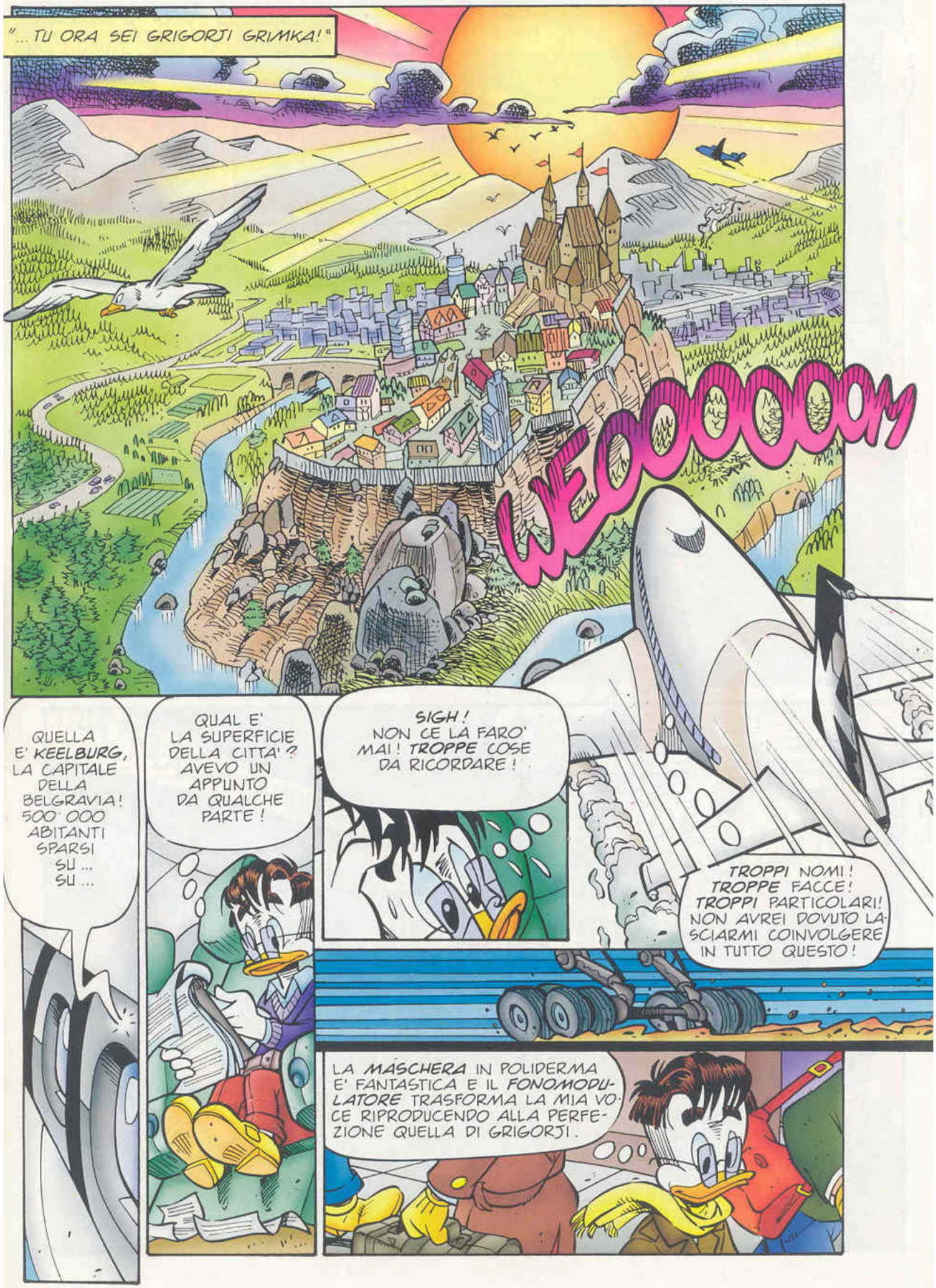
"... TU ORA SEI GRIGORJI GRIMKA!"
WEOOOOOM
QUELLA E' KEELBURG, LA CAPITALE DELLA BELGRAVIA! 500 000 ABITANTI SPARSI SU... SU...
QUAL E' LA SUPERFICIE DELLA CITTA'? AVEVO UN APPUNTO DA QUALCHE PARTE!
SIGH! NON CE LA FARO' MAI! TROPPE COSE DA RICORDARE!
TROPPI NOMI! TROPPE FACCE! TROPPI PARTICOLARI! NON AVREI DOVUTO LASCIARMI COINVOLGERE IN TUTTO QUESTO!
LA MASCHERA IN POLIDERMA E' FANTASTICA E IL FONOMODULATORE TRASFORMA LA MIA VOCE RIPRODUCENDO ALLA PERFEZIONE QUELLA DI GRIGORJI.

MA CHI MI METTERA' AL RIPARO DAGLI IMPREVISTI?
AL PALAZZO PRESIDENZIALE, PER FAVORE!
GULP! IL SIGNOR GRIMKA?!
QUALCOSA NON VA, BUON UOMO?
ECCO... CON RISPETTO PARLANDO... CREDO CHE SIATE SALITO SULL' AUTO SBAGLIATA!
SBAGLIATA? COSA C'E' CHE NON VA IN QUESTO TAXI?
N-NULLA', SIGNORE, MA...
...HO L' IMPRESSIONE CHE QUALCUNO SIA VENUTO AD ACCOGLIERVI!
!
INTERNATIONAL ARRIVAL
PADRON GRIGORJI!

EHM... SALVE, GENTE! NON... NON VI AVEVO NOTATO!
AVETE SEMPRE VOGLIA DI SCHERZARE, SIGNORE!
TORNARE A KEELBURG MI METTE DI BUONUMORE! COME STA MIO PADRE?
E' IN FORMA, COME SEMPRE! E' A PALAZZO ED E' IMPAZIENTE DI ABBRACCIARVI...
...E DETTO TRA NOI, PADRON GRIGORJI, NON E' IL SOLO AD ATTENDERVI CON ANSIA, SE CAPITE COSA INTENDO...
UH... BE'... ECCO, SI', MA... NON POTRESTE ESSERE UN PO' PIU' PRECISO?
LA SIGNORINA GASTROPOVA VI STA ASPETTANDO!
E CHI SAREBBE?
AH! AH! AH! BUONA QUESTA!
NON ERA UNA BATTUTA! DI CHI STATE PARLANDO?
DELLA VOSTRA FIDANZATA, SIGNORE! LJUBA GASTROPOVA!
UNA FIDANZATA? QUESTO SUL DOSSIER NON C'ERA SCRITTO! PERCHE' NESSUNO MI HA AVVERTITO?

LJUBA, SICURO! IL CAMBIO DEL FUSO ORARIO MI HA UN PO' CONFUSO LE IDEE, MIO CARO BALKO!
EHM... BALKO E' IL VOSTRO GATTO, SIGNORE! IO MI CHIAMO LEONID!
LO SO BENISSIMO, LEONID! VOLEVO SOLO VEDERE SE LO SAPEVATE ANCHE VOI!
SIETE... SIETE CERTO DI SENTIRVI BENE, SIGNORE?
A MERAVIGLIA, LEONID!
A MERAVIGLIA.
ECCOCI NELLA TANA DEL LUPO, DUNQUE! DA ADESSO IN POI NIENTE PIU' MOSSE FALSE...

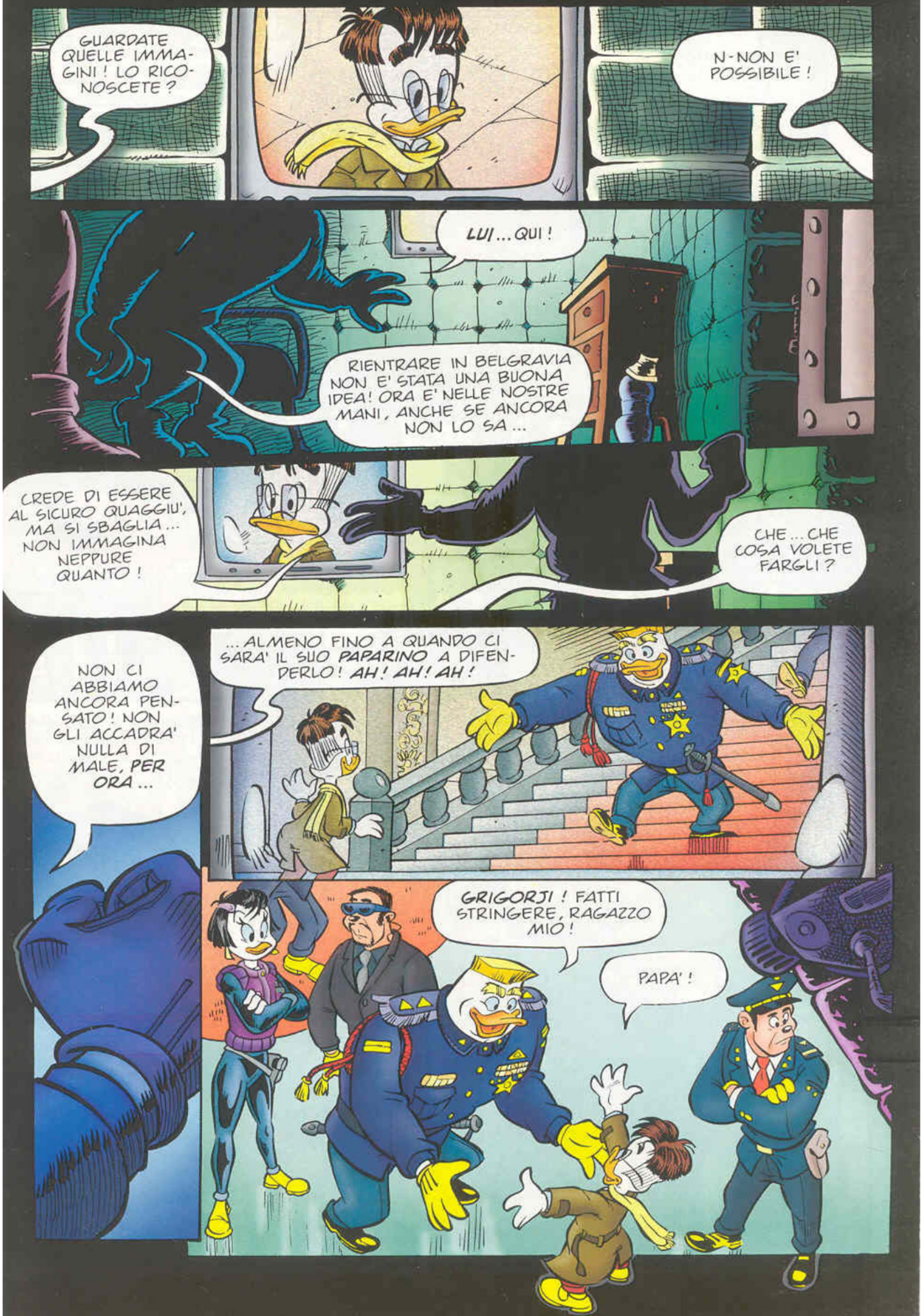
GUARDATE QUELLE IMMAGINI! LO RICONOSCETE?
N-NON E' POSSIBILE!
LUI... QUI!
RIENTRARE IN BELGRAVIA NON E' STATA UNA BUONA IDEA! ORA E' NELLE NOSTRE MANI, ANCHE SE ANCORA NON LO SA...
CREDE DI ESSERE AL SICURO QUAGGIU', MA SI SBAGLIA... NON IMMAGINA NEPPURE QUANTO!
CHE... CHE COSA VOLETE FARGLI?
NON CI ABBIAMO ANCORA PENSATO! NON GLI ACCADRA' NULLA DI MALE, PER ORA...
...ALMENO FINO A QUANDO CI SARA' IL SUO PAPARINO A DIFENDERLO! AH! AH! AH!
GRIGORJI! FATTI STRINGERE, RAGAZZO MIO!
PAPA'!

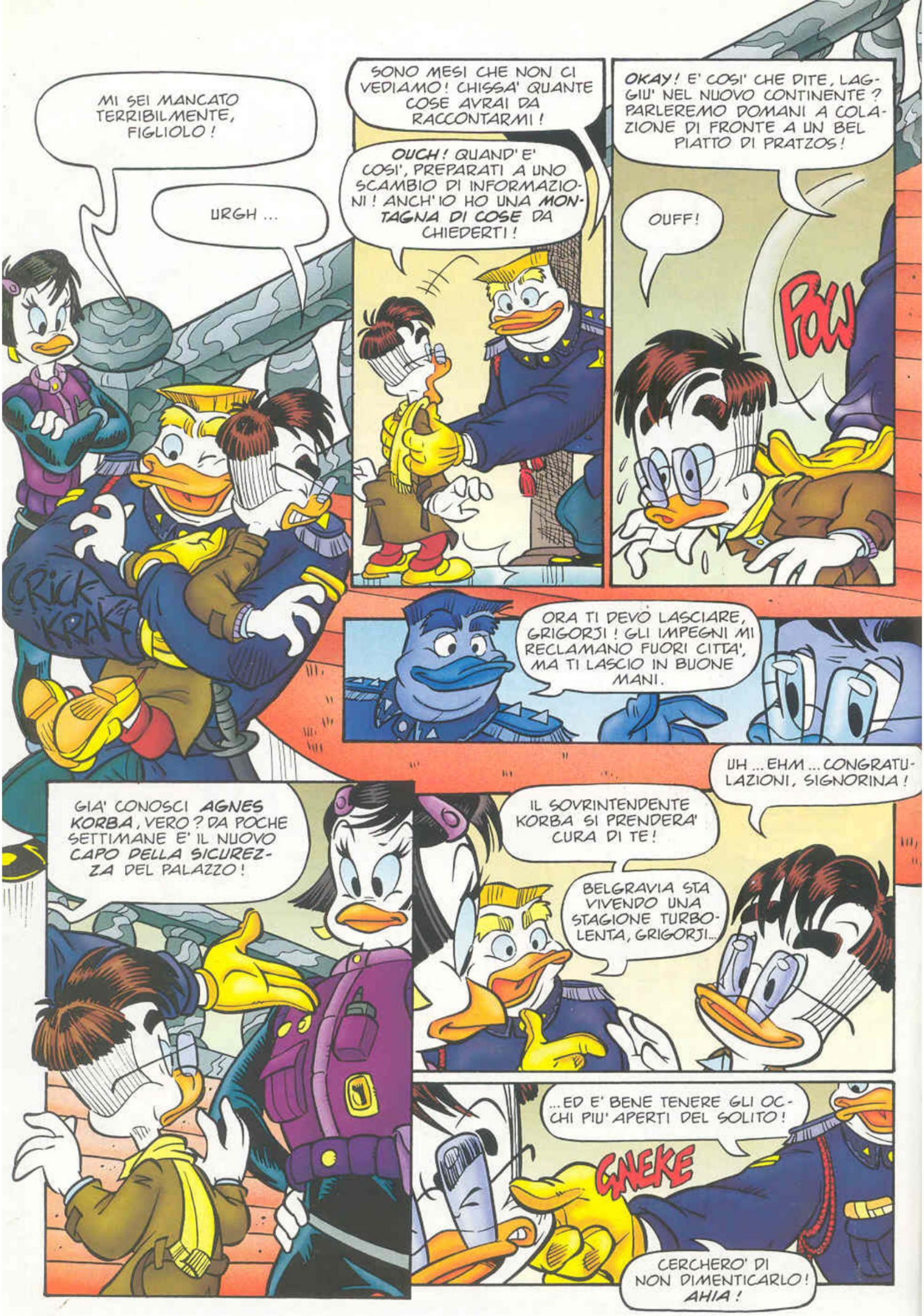
MI SEI MANCATO TERRIBILMENTE, FIGLIOLO!
URGH ...
SONO MESI CHE NON CI VEDIAMO! CHISSA' QUANTE COSE AVRAI DA RACCONTARMI!
OUCH! QUAND' E' COSI', PREPARATI A UNO SCAMBIO DI INFORMAZIONI! ANCH' IO HO UNA MONTAGNA DI COSE DA CHIEDERTI!
OKAY! E' COSI' CHE DITE, LAGGIU' NEL NUOVO CONTINENTE? PARLEREMO DOMANI A COLAZIONE DI FRONTE A UN BEL PIATTO DI PRATZOS!
OUFF!
POW
CRICK KRAK!
ORA TI DEVO LASCIARE, GRIGORJI! GLI IMPEGNI MI RECLAMANO FUORI CITTA', MA TI LASCIO IN BUONE MANI.
GIA' CONOSCI AGNES KORBA, VERO? DA POCHE SETTIMANE E' IL NUOVO CAPO DELLA SICUREZZA DEL PALAZZO!
UH ... EHM ... CONGRATULAZIONI, SIGNORINA!
IL SOVRINTENDENTE KORBA SI PRENDERA' CURA DI TE!
BELGRAVIA STA VIVENDO UNA STAGIONE TURBOLENTA, GRIGORJI...
...ED E' BENE TENERE GLI OCCHI PIU' APERTI DEL SOLITO!
GNEKE
CERCHERO' DI NON DIMENTICARLO! AHIA!

IL PRESIDENTE STRAVEDE PER VOI, PADRON GRIGORJI!
SE UN LIVIDO SI PUO' CONSIDERARE UN SEGNO D'AFFETTO, ALLORA SI', MI AMA ALLA FOLLIA!
CREDO CHE ORA ANDRO' A RIPOSARE.
COME VOLETE, SIGNORE! VI FACCIO STRADA!
GRIGORJI GRIMKA!
URGH!
LA SIGNORINA GASTROPOVA, PADRONE! C'ERAVAMO DIMENTICATI DI LEI!
UH-OH...
LJUBA! LUCE DELLE MIE PUPILLE!
SMASH

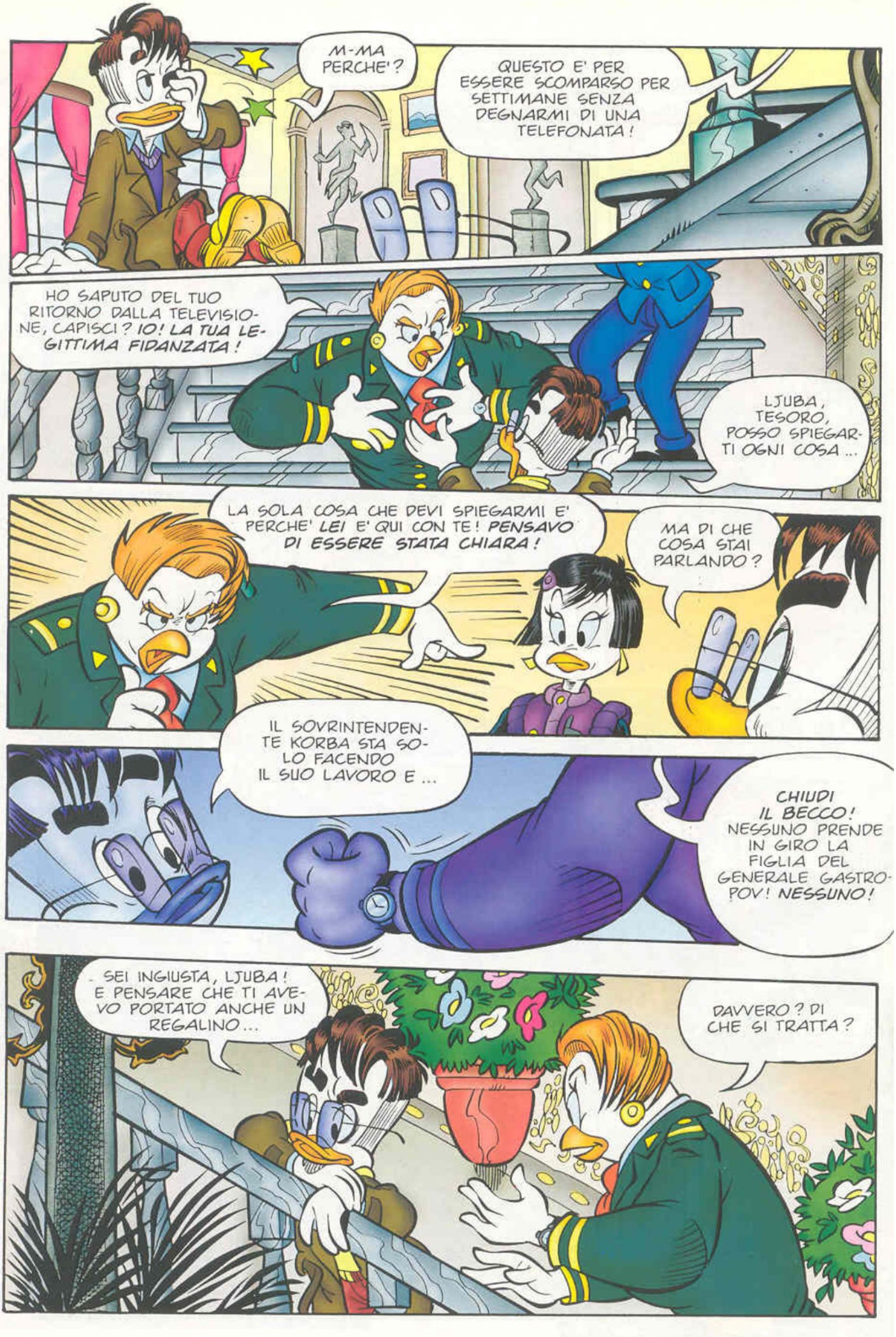
M-MA PERCHE'?
QUESTO E' PER ESSERE SCOMPARSO PER SETTIMANE SENZA DEGNARMI DI UNA TELEFONATA!
HO SAPUTO DEL TUO RITORNO DALLA TELEVISIONE, CAPISCI? IO! LA TUA LEGITTIMA FIDANZATA!
LJUBA, TESORO, POSSO SPIEGARTI OGNI COSA...
LA SOLA COSA CHE DEVI SPIEGARMI E' PERCHE' LEI E' QUI CON TE! PENSAVO DI ESSERE STATA CHIARA!
MA DI CHE COSA STAI PARLANDO?
IL SOVRINTENDENTE KORBA STA SOLO FACENDO IL SUO LAVORO E...
CHIUDI IL BECCO! NESSUNO PRENDE IN GIRO LA FIGLIA DEL GENERALE GASTROPOV! NESSUNO!
SEI INGIUSTA, LJUBA! E PENSARE CHE TI AVEVO PORTATO ANCHE UN REGALINO...
DAVVERO? DI CHE SI TRATTA?

CHIUDI GLI OCCHI, CARA...
E' UNA SORPRESA! IO ADORO LE SORPRESE!
ECCO QUA!
IDIOTA. LO SAI CHE SONO ALLERGICA AI FIORI.
AH.
EHM... NON SI PUO' DIRE CHE NON VE LA SIATE CERCATA!
GROAN! EPPURE CON PAPERINA DI SOLITO FUNZIONA!
LA SIGNORINA GASTROPOVA HA UN BEL CARATTERINO, VERO?
INCANTEVOLE! E ADESSO, SE NON C'E' NESSUN ALTRO IN LISTA PER PICCHIARMI, POTREI ESSERE ACCOMPAGNATO ALLA MIA STANZA?
SONO QUESTI I VOSTRI APPARTAMENTI, SIGNORE! NON LI RICONOSCETE PIU'?
INSOMMA, BASTA! COMINCIATE A DARMI SUI NERVI CON I VOSTRI INDOVINELLI!

LASCIATEMI SOLO! NON VOGLIO ESSERE DISTURBATO DA NESSUNO!
IL VOSTRO GATTO VI ATTENDE IN CAMERA! DESIDERATE CHE VENGA ALLONTANATO?
NON DITE SCIOCCHEZZE, LEONID! CHE FASTIDIO PUO' DARMI UNA BESTIOLA?
SLAM
PURRR...
!
PURRR...
T-TU DEVI ESSERE B-BALKO, VERO? S-SEI DAVVERO UN BEL MICIONE! S-SONO SICURO CHE NOI DUE ANDREMO D'ACCORDO...
SNIFF SNIFF
DEVE AVER CAPITO CHE C'E' QUALCOSA CHE NON VA! IL FIUTO NON L'INGANNA...
RRR...

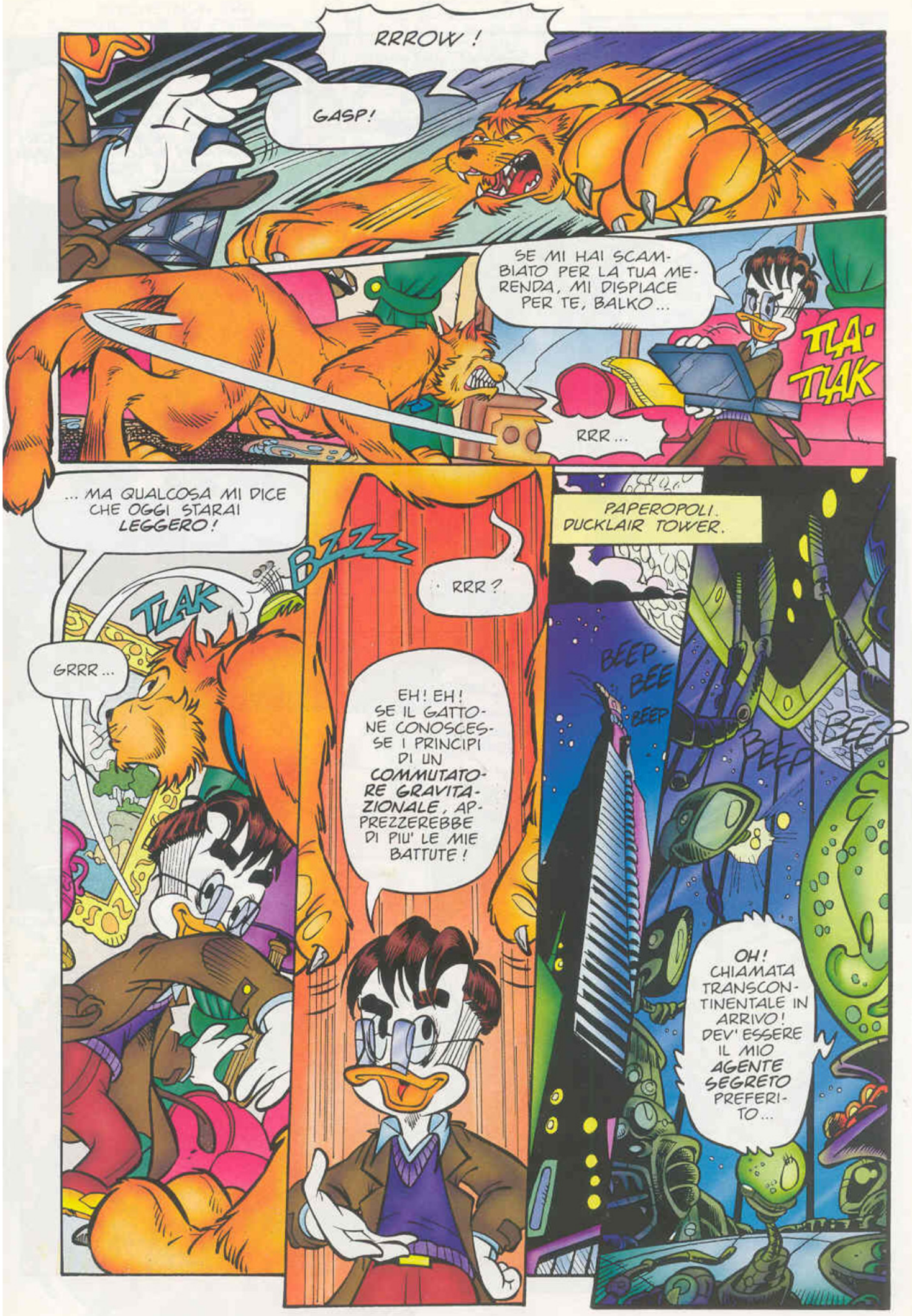
RRROW!
GASP!
SE MI HAI SCAMBIATO PER LA TUA MERENDA, MI DISPIACE PER TE, BALKO...
TLA-TLAK
RRR...
... MA QUALCOSA MI DICE CHE OGGI STARAI LEGGERO!
TLAK
GRRR...
BZZZZ
RRR?
EH! EH! SE IL GATTONE CONOSCESSE I PRINCIPI DI UN COMMUTATORE GRAVITAZIONALE, APPREZZEREBBE DI PIU' LE MIE BATTUTE!
PAPEROPOLI. DUCKLAIR TOWER.
BEEP-BEE BEEP
BEEP
BEEP
OH! CHIAMATA TRANSCONTINENTALE IN ARRIVO! DEV' ESSERE IL MIO AGENTE SEGRETO PREFERITO...

PRONTO, UNO? MI RICEVI?
FORTE E CHIARO, AMICO MIO! IL TUO COLLEGAMENTO ERA PREVISTO ALMENO MEZZ'ORA FA! CHE COSA E' SUCCESSO?
SGRUNT! HO AVUTO QUALCHE IMPREVISTO E...
EHI! ADESSO INDOSSI LA MASCHERA ANCHE FUORI SERVIZIO?
NON E' UNA MASCHERA! SONO OCCHI NERI ORIGINALI! E DI LA' ZAVORRATA IN SALOTTO C'E' UNA BELVA FEROCE!
A PARTE QUESTO, IL TEMPO COM'E'?
LASCIA PERDERE IL TEMPO! QUESTO STUPIDO DOSSIER PBI E' INCOMPLETO! HO RISCHIATO MILLE VOLTE DI TRADIRMI!
FORSE GRIGORJI HA DIMENTICATO DI FORNIRCI QUALCHE PARTICOLARE, MA CERCA DI CAPIRLO...
IL GIOVANE GRIMKA E' UN RAGAZZO RISERVATO E IN QUESTO MOMENTO E' MOLTO, MOLTO CONFUSO!
IO STO RISCHIANDO LE PENNE ANCHE PER LUI! PERCHE' NON MI HA PARLATO DELLA SUA TERRIBILE FIDANZATA?

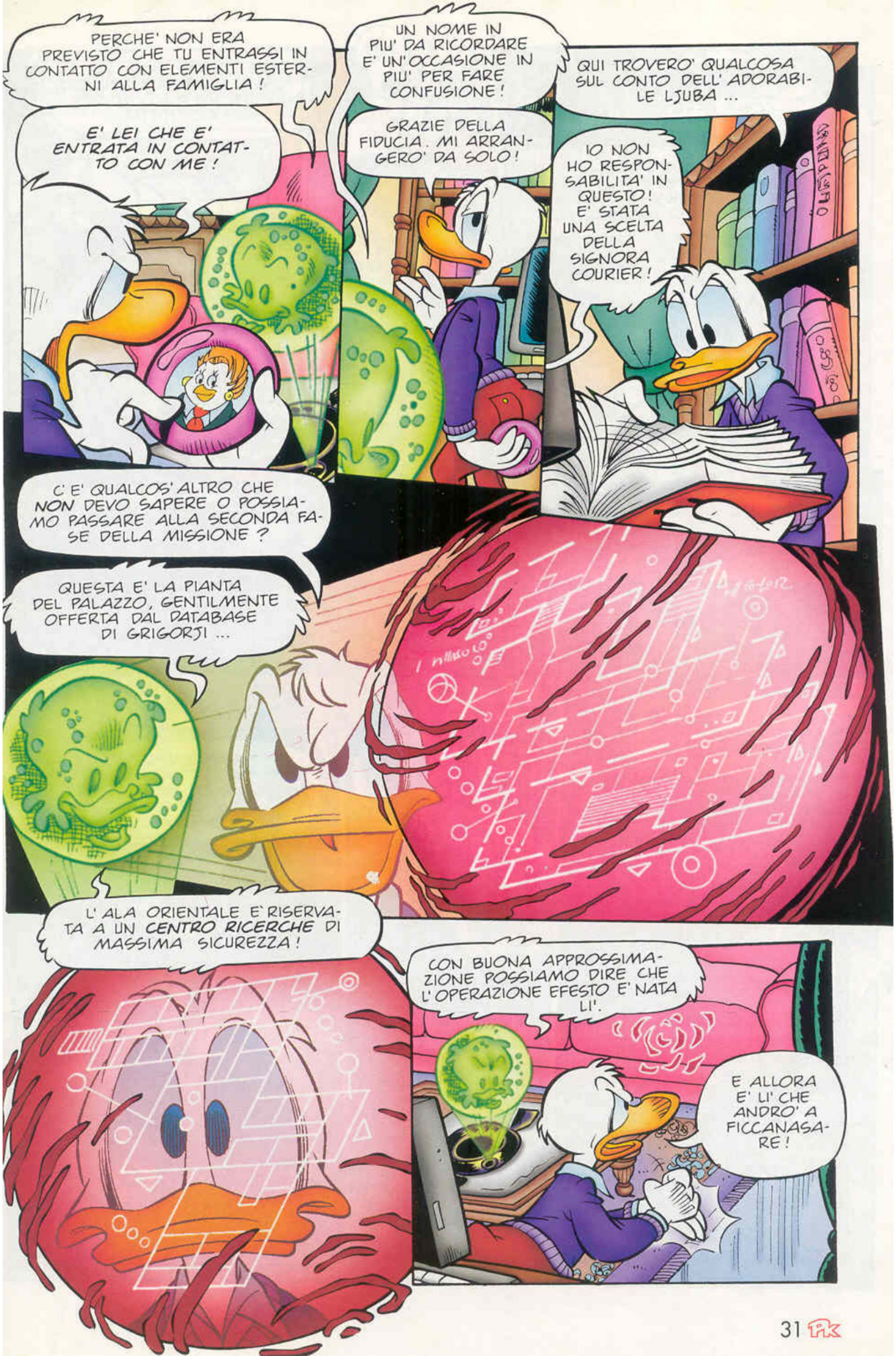
PERCHE' NON ERA PREVISTO CHE TU ENTRASSI IN CONTATTO CON ELEMENTI ESTERNI ALLA FAMIGLIA!
E' LEI CHE E' ENTRATA IN CONTATTO CON ME!
UN NOME IN PIU' DA RICORDARE E' UN'OCCASIONE IN PIU' PER FARE CONFUSIONE!
GRAZIE DELLA FIDUCIA. MI ARRANGERO' DA SOLO!
QUI TROVERO' QUALCOSA SUL CONTO DELL' ADORABILE LJUBA ...
IO NON HO RESPONSABILITA' IN QUESTO! E' STATA UNA SCELTA DELLA SIGNORA COURIER!
C' E' QUALCOS' ALTRO CHE NON DEVO SAPERE O POSSIAMO PASSARE ALLA SECONDA FASE DELLA MISSIONE?
QUESTA E' LA PIANTA DEL PALAZZO, GENTILMENTE OFFERTA DAL DATABASE DI GRIGORJI ...
L' ALA ORIENTALE E' RISERVATA A UN CENTRO RICERCHE DI MASSIMA SICUREZZA!
CON BUONA APPROSSIMAZIONE POSSIAMO DIRE CHE L'OPERAZIONE EFESTO E' NATA LI'.
E ALLORA E' LI' CHE ANDRO' A FICCANASARE!

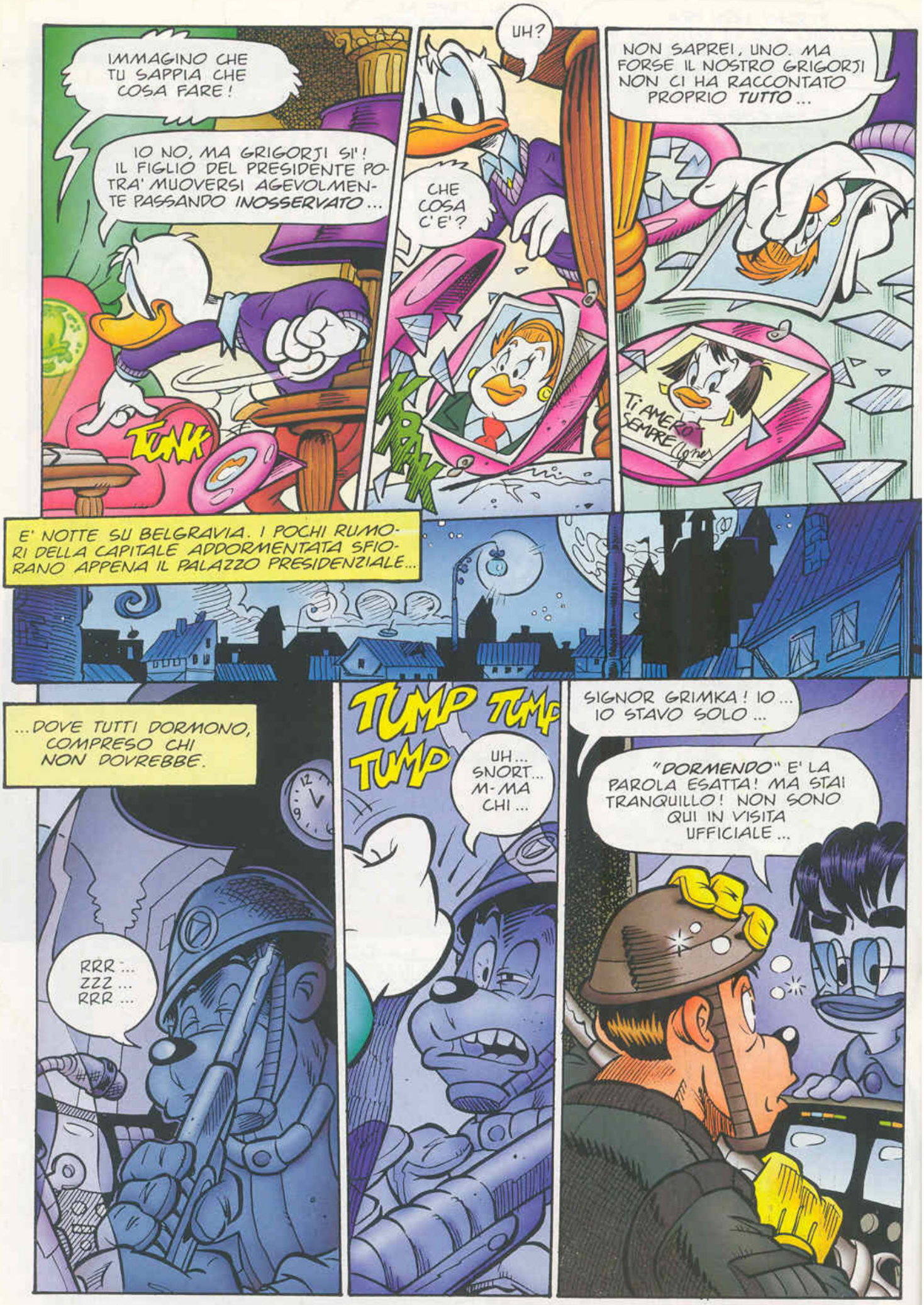
IMMAGINO CHE TU SAPPIA CHE COSA FARE!
IO NO, MA GRIGORJI SI'! IL FIGLIO DEL PRESIDENTE POTRA' MUOVERSI AGEVOLMENTE PASSANDO INOSSERVATO...
TUNK
UH?
CHE COSA C'E'?
KRAK
NON SAPREI, UNO. MA FORSE IL NOSTRO GRIGORJI NON CI HA RACCONTATO PROPRIO TUTTO...
Ti AMERO SEMPRE (Lyme)
E' NOTTE SU BELGRAVIA. I POCHI RUMORI DELLA CAPITALE ADDORMENTATA SFIORANO APPENA IL PALAZZO PRESIDENZIALE...
...DOVE TUTTI DORMONO, COMPRESO CHI NON DOVREBBE.
RRR... ZZZ... RRR...
TUMP TUMP TUMP
UH... SNORT... M-MA CHI...
SIGNOR GRIMKA! IO... IO STAVO SOLO...
"DORMENDO" E' LA PAROLA ESATTA! MA STAI TRANQUILLO! NON SONO QUI IN VISITA UFFICIALE...

IO... UH... CHE COSA POSSO FARE PER VOI? I LABORATORI A QUEST' ORA SONO DESERTI E...
NON DISTURBARTI! E' SOLO UNA VISITA DI CORTESIA! FAMMI ENTRARE!
SOLDATO OBBEDIENTE! SI E' RISPARMIATO UN BEL COLPO DI PARALIZZATORE BRADIONICO...
PSSSS
DEVO RICORDARMI DI PROMUOVERLO CAPITANO PRIMA DI RIPARTIRE! NELL' ESERCITO C'E' BISOGNO DI GENTE RAGIONEVOLE E FORTUNATA!
SECONDO LA PIANTA DI GRIGORJI QUESTO DOVREBBE ESSERE L' ACCESSO AL LIVELLO SOTTERRANEO!
PER ESSERE UN CENTRO ULTRAPROTETTO, LA SORVEGLIANZA LASCIA UN PO' A DESIDERARE!
BSSSSSSSS
QUESTO NON PUO' CHE SIGNIFICARE DUE COSE... O GLI SCIENZIATI DI BELGRAVIA SI SENTONO MOLTO SICURI DI SE'...
... OPPURE QUI NON C'E' PIU' NULLA DA DIFENDERE! DI QUALSIASI COSA SI TRATTI, L' OPERAZIONE EFESTO E' STATA TRASFERITA ALTROVE!

LA CONFUSIONE PARLA CHIARO! TUTTE LE APPARECCHIATURE SONO STATE RIMOSSE!
QUESTA E' L'UNICA PORTA SBARRATA! NON SO SE QUI DIETRO C'E' UNA RISPOSTA ALLE MIE DOMANDE...
...MA E' QUELLO CHE SCOPRIRO' SUBITO!
SBRANG
NON... NON E' UNO SCHERZO, VERO? SEI TU?
AVVICINATEVI, PER FAVORE!
S-SEI PROPRIO TU, GRIGORJI!
!
C-CHI... CHI E'?
UH...C'E'...C'E' QUALCUNO?

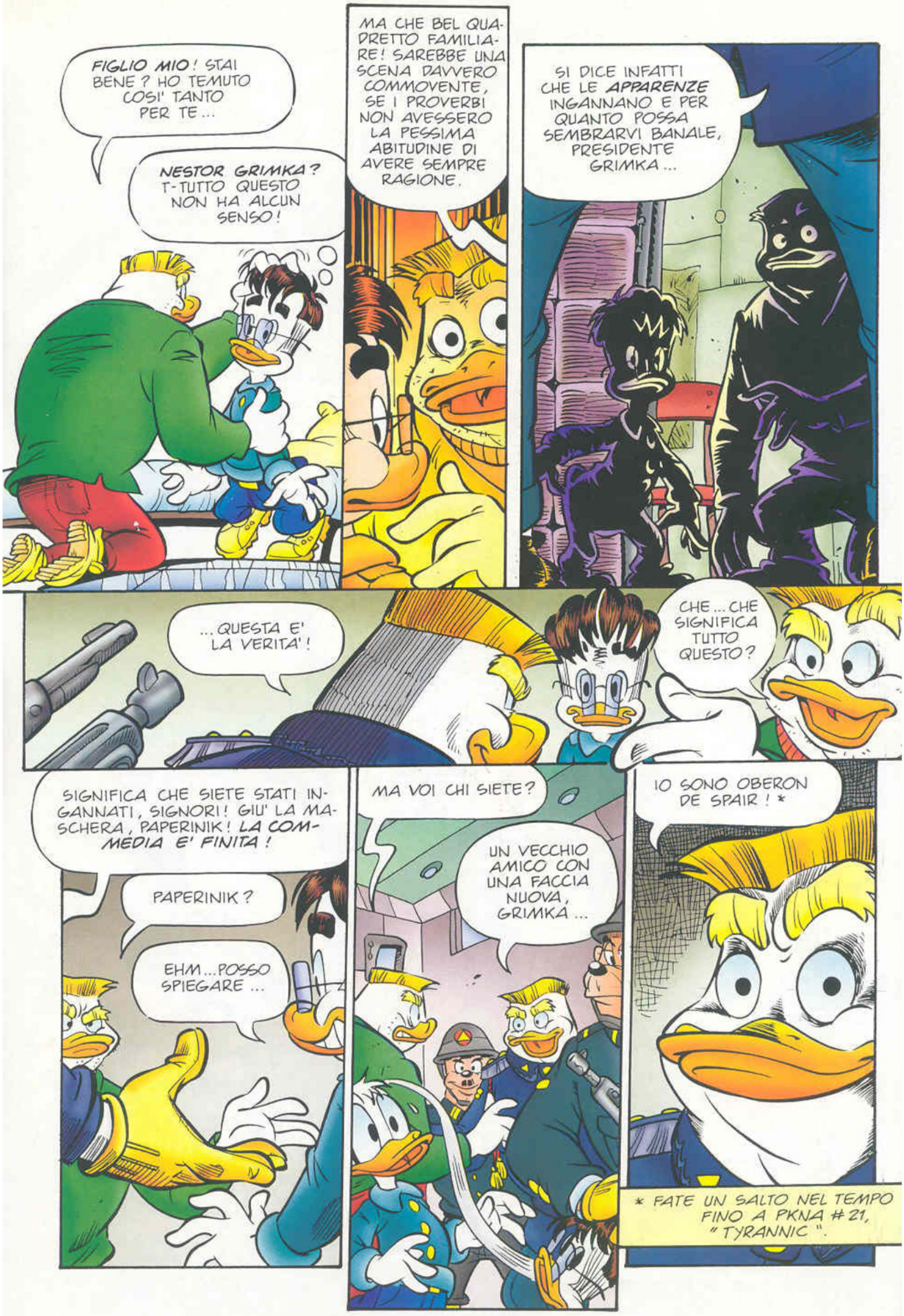
FIGLIO MIO! STAI BENE? HO TEMUTO COSI' TANTO PER TE...
NESTOR GRIMKA? T-TUTTO QUESTO NON HA ALCUN SENSO!
MA CHE BEL QUADRETTO FAMILIARE! SAREBBE UNA SCENA DAVVERO COMMOVENTE, SE I PROVERBI NON AVESSERO LA PESSIMA ABITUDINE DI AVERE SEMPRE RAGIONE.
SI DICE INFATTI CHE LE APPARENZE INGANNANO E PER QUANTO POSSA SEMBRARVI BANALE, PRESIDENTE GRIMKA...
...QUESTA E' LA VERITA'!
CHE... CHE SIGNIFICA TUTTO QUESTO?
SIGNIFICA CHE SIETE STATI INGANNATI, SIGNORI! GIU' LA MASCHERA, PAPERINIK! LA COMMEDIA E' FINITA!
PAPERINIK?
EHM... POSSO SPIEGARE...
MA VOI CHI SIETE?
UN VECCHIO AMICO CON UNA FACCIA NUOVA, GRIMKA...
IO SONO OBERON DE SPAIR! *
* FATE UN SALTO NEL TEMPO FINO A PKNA # 21, "TYRANNIC".

PER SOMIGLIARVI SONO BASTATI UN ESOSCHELETRO PER ESSERE PIU' ALTO E CORPULENTO E UNA MASCHERA. NE PRODUCONO DI OTTIME. VERO, PAPERINIK?
PERCHE' AVETE FATTO TUTTO QUESTO?
ANDIAMO, NESTOR! L'OPERAZIONE EFESTO! SE NON VI FOSTE OPPOSTO TUTTO QUESTO NON SAREBBE ACCADUTO! SE MI AVESTE CONSEGNATO SUBITO I CODICI DI ATTIVAZIONE DELL'ARSENALE DI BELGRAVIA, VI SARESTE RISPARMIATO UN SACCO DI NOIE!
MA AVETE VOLUTO RECITARE LA PARTE DEL DURO UNA VOLTA DI TROPPO E ALLORA E' TOCCATO A GRIGORJI! IL TENTATIVO DI RAPIMENTO E' ANDATO A VUOTO...
...MA L'ARRIVO DI QUESTO FURBONE A KEELBURG HA FATTO GIRARE IL VENTO DELLA FORTUNA A NOSTRO FAVORE!
PER COLPA DI QUESTO INCAPACE SONO CADUTO NEL VOSTRO TRANELLO!
EHI, ANDATECI PIANO CON LE OFFESE! ANCH'IO SONO CADUTO NELLA TRAPPOLA!
APPUNTO! QUINDI SIETE UN INCAPACE!

IL FALSO GRIGORJI E' STATO IL GIUSTO STRUMENTO DI PERSUASIONE PER FARVI CEDERE, MA CONSOLATEVI ...
... DOPOTUTTO I CODICI DELLE TESTATE SONO SEMPRE SOTTO IL CONTROLLO DEL PRESIDENTE DI BELGRAVIA! AH! AH! AH!
DA TERRORISTA INTERNAZIONALE A CAPO DI STATO! AVETE FATTO CARRIERA!
E' NELLA NATURA DELLE PERSONE PREOCCUPARSI DEL PROPRIO AVVENIRE ...
... ECCO PERCHE', SIGNOR GRIMKA, AL TERMINE DI QUESTA IMPRESA CONTINUERO' A GOVERNARE BELGRAVIA!
CHE COSA VOLETE FARE DI QUELLE BOMBE?
LA RISPOSTA E' NELL'OPERAZIONE EFESTO, PAPERINIK ...
"... ED E' UNA RISPOSTA CHE CONOSCERETE PRESTO!"
TOW
TOW
TOW
TOW
TOW

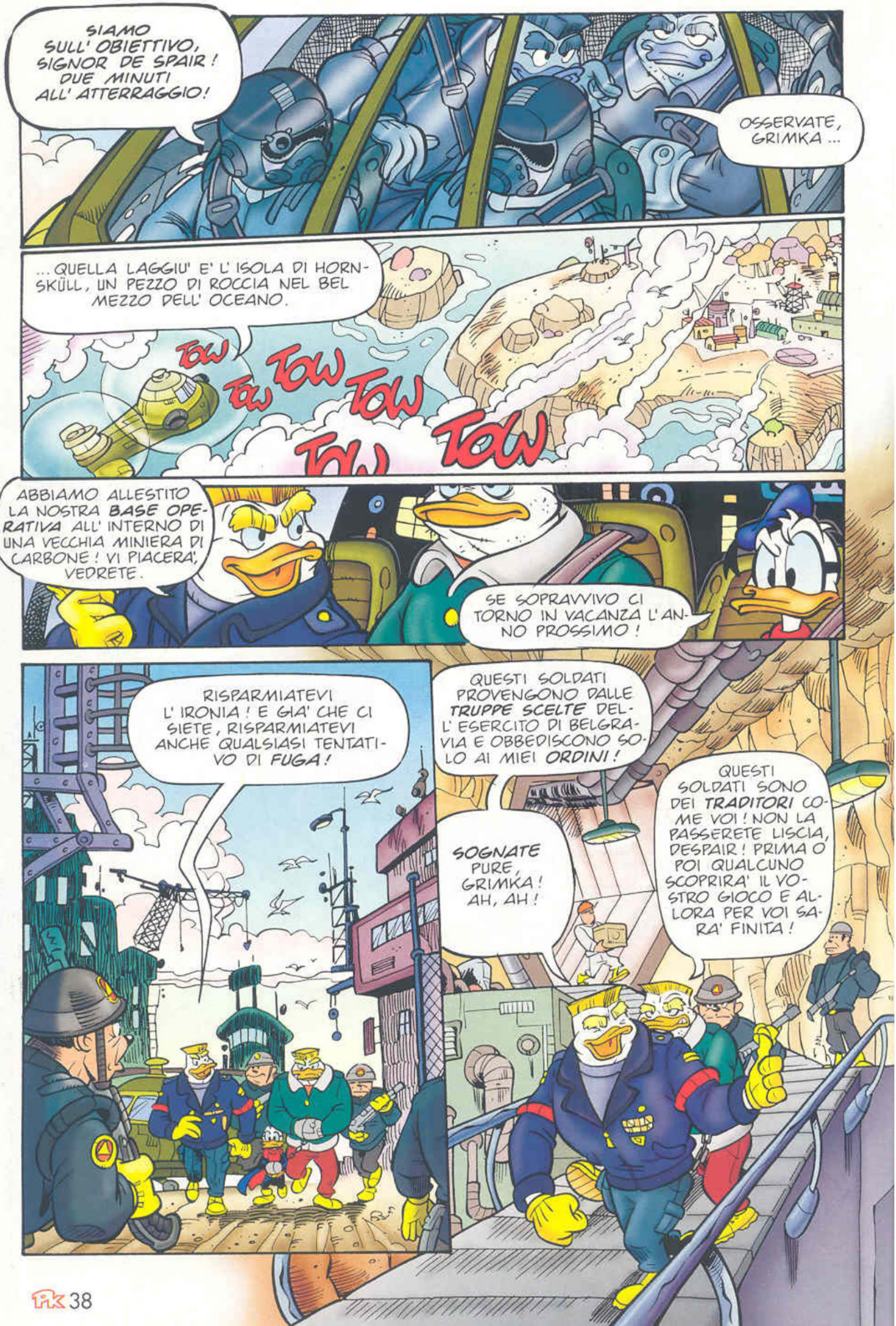
SIAMO SULL' OBIETTIVO, SIGNOR DE SPAIR! DUE MINUTI ALL' ATTERRAGGIO!
OSSERVATE, GRIMKA ...
... QUELLA LAGGIU' E' L' ISOLA DI HORN-SKÜLL, UN PEZZO DI ROCCIA NEL BEL MEZZO DELL' OCEANO.
TOW TOW TOW TOW TOW TOW
ABBIAMO ALLESTITO LA NOSTRA BASE OPERATIVA ALL' INTERNO DI UNA VECCHIA MINIERA DI CARBONE! VI PIACERA', VEDRETE.
SE SOPRAVVIVO CI TORNO IN VACANZA L' ANNO PROSSIMO!
RISPARMIATEVI L' IRONIA! E GIA' CHE CI SIETE, RISPARMIATEVI ANCHE QUALSIASI TENTATIVO DI FUGA!
QUESTI SOLDATI PROVENGONO DALLE TRUPPE SCELTE DELL' ESERCITO DI BELGRAVIA E OBBEDISCONO SOLO AI MIEI ORDINI!
SOGNATE PURE, GRIMKA! AH, AH!
QUESTI SOLDATI SONO DEI TRADITORI COME VOI! NON LA PASSERETE LISCIA, DESPAIR! PRIMA O POI QUALCUNO SCOPRIRA' IL VOSTRO GIOCO E ALLORA PER VOI SARA' FINITA!

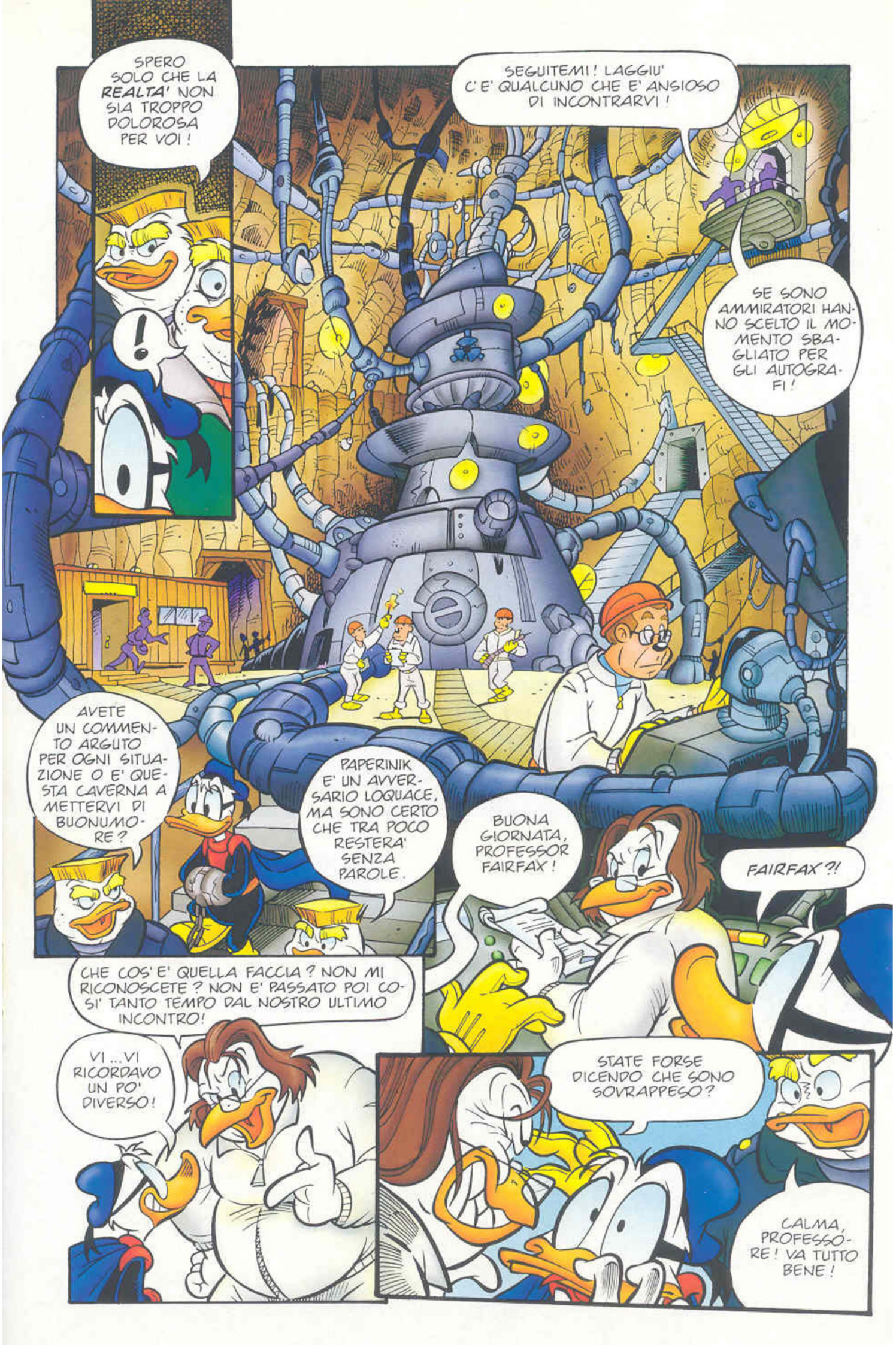
SPERO SOLO CHE LA *REALTA'* NON SIA TROPPO DOLOROSA PER VOI!
SEGUITEMI! LAGGIU' C'E' QUALCUNO CHE E' ANSIOSO DI INCONTRARVI!
SE SONO AMMIRATORI HANNO SCELTO IL MOMENTO SBAGLIATO PER GLI AUTOGRAFI!
AVETE UN COMMENTO ARGUTO PER OGNI SITUAZIONE O E' QUESTA CAVERNA A METTERVI DI BUONUMORE?
PAPERINIK E' UN AVVERSARIO LOQUACE, MA SONO CERTO CHE TRA POCO RESTERA' SENZA PAROLE.
BUONA GIORNATA, PROFESSOR FAIRFAX!
FAIRFAX?!
CHE COS'E' QUELLA FACCIA? NON MI RICONOSCETE? NON E' PASSATO POI COSI' TANTO TEMPO DAL NOSTRO ULTIMO INCONTRO!
VI...VI RICORDAVO UN PO' DIVERSO!
STATE FORSE DICENDO CHE SONO SOVRAPPESO?
CALMA, PROFESSORE! VA TUTTO BENE!

CHE COSA GLI PRENDE?
DOPO LA VICENDA DEL TYRANNIC NON E' PIU' QUELLO DI PRIMA. SOLITA MENTE BRILLANTE, CERTO...
...MA IL CARATTERE E' NOTEVOLMENTE PEGGIORATO!
COME SIETE RIUSCITI A CAVARVELA DA QUELLA SITUAZIONE?
LA MISSIONE SI ERA CONCLUSA IN MODO FALLIMENTARE, CON L'AFFONDAMENTO DEL SOTTOMARINO.
VOI E FAIRFAX RIFIUTASTE DI ABBANDONARE IL TYRANNIC.
"SI', PERCHE' AVEVAMO GIA' UNA VIA DI FUGA! PRIMA DI RINCHIUDERCI NELLE CAMERE DI ISOLAMENTO INVIAMMO UN SOS A BELGRAVIA..."
192
...NON FECE ALTRO CHE MANGIARE PER TUTTO IL TEMPO! LO STRESS A VOLTE GIOCA BRUTTI SCHERZI! VERO, PRESIDENTE?
IL MIO ERRORE E' STATO NON LIQUIDARVI AL MOMENTO GIUSTO, DE SPAIR!
"E FU UNA LUNGA ATTESA. IO LA INGANNAI LEGGENDO E SCRIVENDO, MENTRE FAIRFAX..."
ELLA CAPSULA, STUDIATA PER ISTERE ALLE ENORMI PRESSIOEL FONDALE OCEANICO, ATENDEMMO I SOCCORSI..."
PLIC

SIETE INGIUSTO, SIGNORE! IO HO SEMPRE SERVITO FEDELMENTE LA CAUSA DI BELGRAVIA!
SE NON VI FOSTE TIRATO INDIETRO, L'OPERAZIONE EFESTO SAREBBE STATA IL VOSTRO CAPOLAVORO! MA RIMEDIERO' IO.
QUAL E' LO SCOPO DI TUTTA QUESTA ATTREZZATURA?
BE'... SPIEGARLO E' UNA COSA ABBASTANZA COMPLICATA, PAPERINIK...
QUINDI, CONSIDERANDO CHE STAI PER ABBANDONARE QUESTA VALLE DI LACRIME NON MI BIASIMERAI SE PER UNA VOLTA RISPARMIO IL FIATO!
MUOVETEVI! E' ORA DI ANDARE!
EHI! DOVE SONO FINITI I BEGLI SCIENZIATI PAZZI LOQUACI DI UNA VOLTA?
I TEMPI CAMBIANO, PAPERO! MA NON TEMERE...
...TRA POCO OGNI TUO DUBBIO SARA'... DISSOLTO! AH! AH! AH!
SALITE!

CHE COSA C'E' DA RIDERE, DE SPAIR ? SE ERA UNA BATTUTA, NON L'HO CAPITA !
NON ERA UNA BATTUTA, PAPERINIK! ERA UNA MINACCIA !
SUK
IN FONDO A QUESTO ASCENSORE TROVERETE UNA GALLERIA ! LI' BATTE IL CUORE BRILLANTE DELL'OPERAZIONE EFESTO !
LA SUA LUCE VI ABBAGLIERA'... E QUESTA SARA' L'ULTIMA COSA CHE VEDRETE !
PROCEDI.
TLAK
ADDIO, SIGNORI!
WRRRRR
QUALUNQUE COSA CI SIA LAGGIU' MI SEMBRA DI CAPIRE CHE SARA' IL CASO DI PREOCCUPARCI !
E' PIU' CORRETTO DIRE CHE E' LA FINE, PAPERO ! L'INDUTTORE DI POLARITA' NON CI LASCERA' SCAMPO !

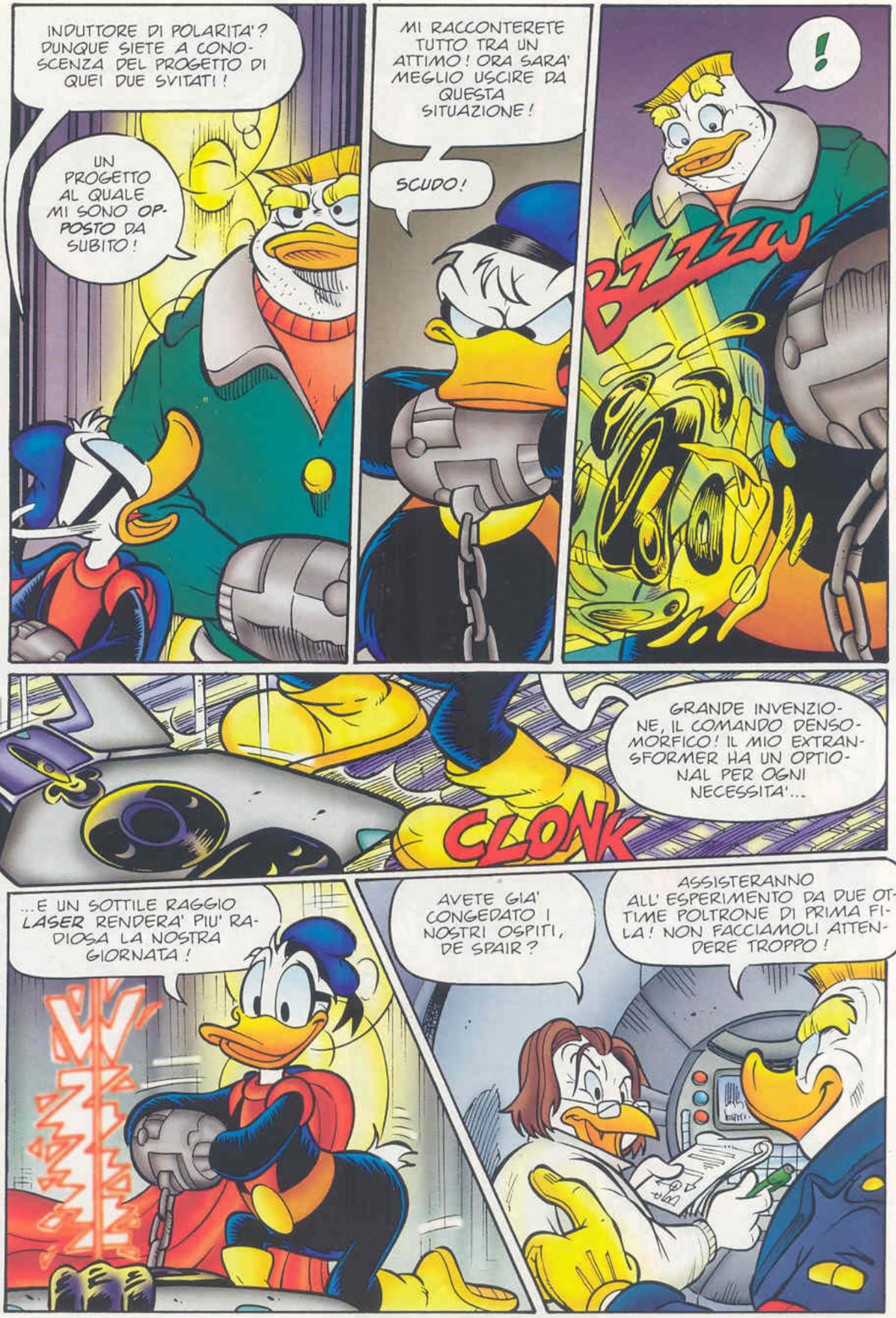
INDUTTORE DI POLARITA'? DUNQUE SIETE A CONOSCENZA DEL PROGETTO DI QUEI DUE SVITATI!
UN PROGETTO AL QUALE MI SONO OPPOSTO DA SUBITO!
MI RACCONTERETE TUTTO TRA UN ATTIMO! ORA SARA' MEGLIO USCIRE DA QUESTA SITUAZIONE!
SCUDO!
!
BZZZW
CLONK
GRANDE INVENZIONE, IL COMANDO DENSOMORFICO! IL MIO EXTRANSFORMER HA UN OPTIONAL PER OGNI NECESSITA'...
...E UN SOTTILE RAGGIO LASER RENDERA' PIU' RADIOSA LA NOSTRA GIORNATA!
AVETE GIA' CONGEDATO I NOSTRI OSPITI, DE SPAIR?
ASSISTERANNO ALL'ESPERIMENTO DA DUE OTTIME POLTRONE DI PRIMA FILA! NON FACCIAMOLI ATTENDERE TROPPO!

FATE SGOMBERARE L'AREA! DA QUESTO MOMENTO VOGLIO CON ME SOLO IL PERSONALE TECNICO!
IL SETTAGGIO DELL'INDUTTORE E' COMPLETATO, PROFESSORE!
OTTIMO! SBLOCCATE I FILTRI DEI CONDUTTORI E INIZIALIZZATE LA SEQUENZA DI LANCIO...
FATTO! AVETE ALTRE DISPOSIZIONI, SIGNORE?
SICURO! PORTATEMI UNA MERINGA E UN'ORZATA! TUTTA QUESTA ATTIVITA' MI HA MESSO FAME!
LA NOSTRA CORSA TERMINA QUI!
FATTO! E ORA STRINGETEVI A ME, GRIMKA!
TCHAK

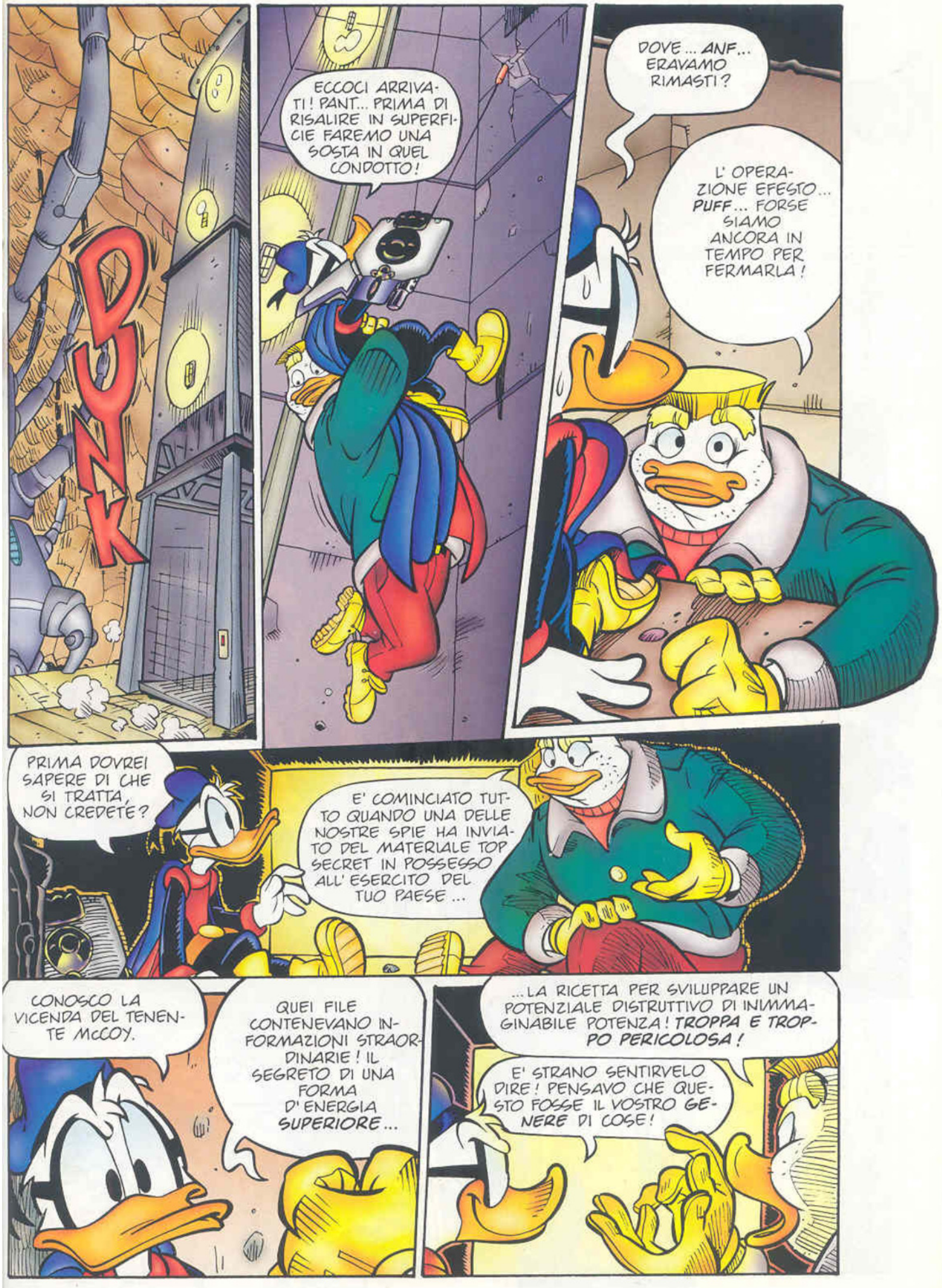
PUNK
ECCOCI ARRIVATI! PANT... PRIMA DI RISALIRE IN SUPERFICIE FAREMO UNA SOSTA IN QUEL CONDOTTO!
DOVE... ANF... ERAVAMO RIMASTI?
L' OPERAZIONE EFESTO... PUFF... FORSE SIAMO ANCORA IN TEMPO PER FERMARLA!
PRIMA DOVREI SAPERE DI CHE SI TRATTA, NON CREDETE?
E' COMINCIATO TUTTO QUANDO UNA DELLE NOSTRE SPIE HA INVIATO DEL MATERIALE TOP SECRET IN POSSESSO ALL' ESERCITO DEL TUO PAESE...
CONOSCO LA VICENDA DEL TENENTE McCOY.
QUEI FILE CONTENEVANO INFORMAZIONI STRAORDINARIE! IL SEGRETO DI UNA FORMA D' ENERGIA SUPERIORE...
...LA RICETTA PER SVILUPPARE UN POTENZIALE DISTRUTTIVO DI INIMMAGINABILE POTENZA! TROPPA E TROPPO PERICOLOSA!
E' STRANO SENTIRVELO DIRE! PENSAVO CHE QUESTO FOSSE IL VOSTRO GENERE DI COSE!

IL MIO PAESE PRODUCE ARMI, TERRORE E DISTRUZIONE! LA DEVASTAZIONE GLOBALE NON MI INTERESSA!
OH, CERTO! LA TUTELA DELLA CLIENTELA INNANZITUTTO!
PER PRODURRE E CONTROLLARE LA NUOVA FORMA DI ENERGIA FAIRFAX HA SVILUPPATO L'INDUTTORE DI POLARITA'!
PER ALIMENTARLO OCCORREVA L'URANIO DI ALCUNE DELLE TESTATE NUCLEARI DI BELGRAVIA!
SONO IL SOLO A POSSEDERE I CODICI DELL'ARSENALE ATOMICO E NON GLIELI AVREI CERTAMENTE CEDUTI, SE NON MI AVESSERO COSTRETTO CON L'INGANNO!
SE PUO' CONSOLARVI SAPERLO, VOSTRO FIGLIO GRIGORJI E' SANO E SALVO IN UNA STRUTTURA PROTETTA.
AH! VOI MI RESTITUITE LA VITA!
NON HO ANCORA BEN CAPITO PERCHE' STA SUCCEDENDO TUTTO QUESTO...
"...MA CONOSCO QUALCUNO CHE CI DARA' TUTTE LE INFORMAZIONI!"
IL MOMENTO E' IMPORTANTE, SIGNORI...

UN TEMPO C'ERA IL PROGETTO PANGEA! RIDISEGNARE IL VOLTO DI QUESTO PIANETA PER ASSICURARGLI UN FUTURO MIGLIORE!
IMPREVISTI DI DIVERSA NATURA HANNO OSTACOLATO I MIEI PIANI, MA IL MIO ANTICO PROGETTO STA PER RINASCERE GRAZIE AL NOSTRO LAVORO!
LA SCARICA DI ENERGIA PRODOTTA DALL'INDUTTORE RAGGIUNGERA' GLI STRATI DELLA CROSTA TERRESTRE PIU' VICINI AL NUCLEO MAGMATICO...
...E UNA SERIE DI CRATERI SOMMERSI, SITUATI IN QUESTA ZONA, TORNERANNO IN ATTIVITA' INNESCANDO UNA REAZIONE A CATENA CHE PRODURRA' ERUZIONI CONTROLLATE!
L'ISOLA DI HORNSKÜLL SORGE IN UNA ZONA AD ALTA DENSITA' VULCANICA!
I RISULTATI DEL NOSTRO COLLAUDO SARANNO QUINDI PARTICOLARMENTE INDICATIVI!
KZZZZ
SE L'ESITO SARA' QUELLO ATTESO, ALLORA TRA BREVE SAREMO PRONTI PER INDIRIZZARE ALTROVE LA POTENZA DELL'INDUTTORE...

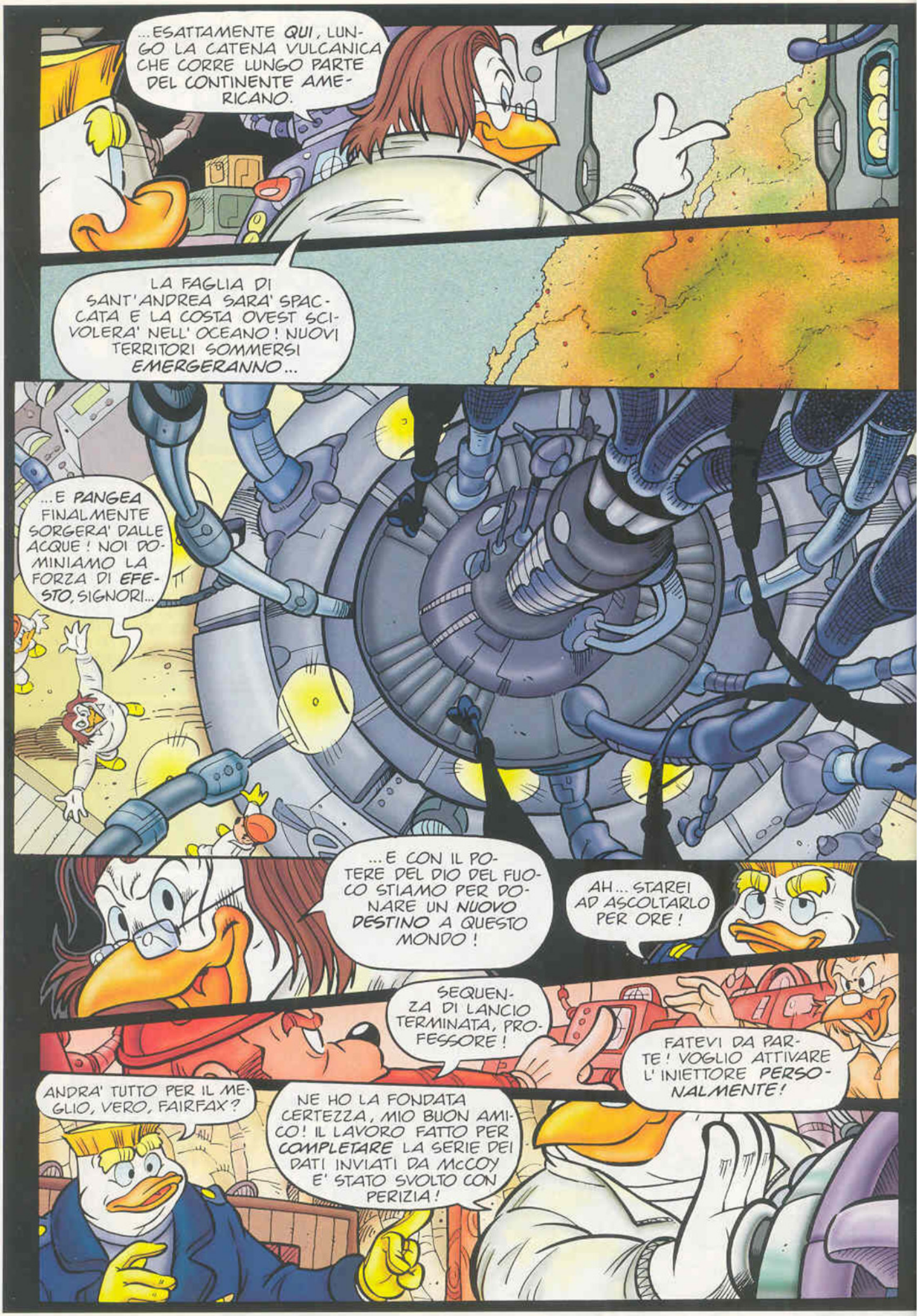
...ESATTAMENTE QUI, LUNGO LA CATENA VULCANICA CHE CORRE LUNGO PARTE DEL CONTINENTE AMERICANO.
LA FAGLIA DI SANT'ANDREA SARA' SPACCATA E LA COSTA OVEST SCIVOLERA' NELL' OCEANO! NUOVI TERRITORI SOMMERSI EMERGERANNO...
...E PANGEA FINALMENTE SORGERA' DALLE ACQUE! NOI DOMINIAMO LA FORZA DI EFESTO, SIGNORI...
...E CON IL POTERE DEL DIO DEL FUOCO STIAMO PER DONARE UN NUOVO DESTINO A QUESTO MONDO!
AH... STAREI AD ASCOLTARLO PER ORE!
SEQUENZA DI LANCIO TERMINATA, PROFESSORE!
FATEVI DA PARTE! VOGLIO ATTIVARE L'INIETTORE PERSONALMENTE!
ANDRA' TUTTO PER IL MEGLIO, VERO, FAIRFAX?
NE HO LA FONDATA CERTEZZA, MIO BUON AMICO! IL LAVORO FATTO PER COMPLETARE LA SERIE DEI DATI INVIATI DA McCOY E' STATO SVOLTO CON PERIZIA!

COMPLETARE? QUESTO SIGNIFICA CHE FAIRFAX E' INTERVENUTO SENZA SAPERLO SU UNA REAZIONE FISICA DI ORIGINE ALIENA!
DIETRO DI ME, GRIMKA!
POW POW BOW
FERMATEVI, FAIRFAX!
ANCORA LORO! NON AVEVATE DETTO DI ESSERVENE LIBERATO?
STAVOLTA SEI ARRIVATO TROPPO TARDI, PAPERINIK!
KWAP
STAVOLTA HO VINTO IO! AH! AH! AH!
RIMEDIO SUBITO, PROFESSORE!
AH, SI'? LO VEDREMO!
STUMP
BEN DETTO!
OCCUPATEVI DI FAIRFAX! QUESTO IMPOSTORE E' AFFAR MIO!
LA COPIA SPESSO E' MIGLIORE DELL'ORIGINALE, PRESIDENTE! E NON SAPETE ANCORA QUANTO!

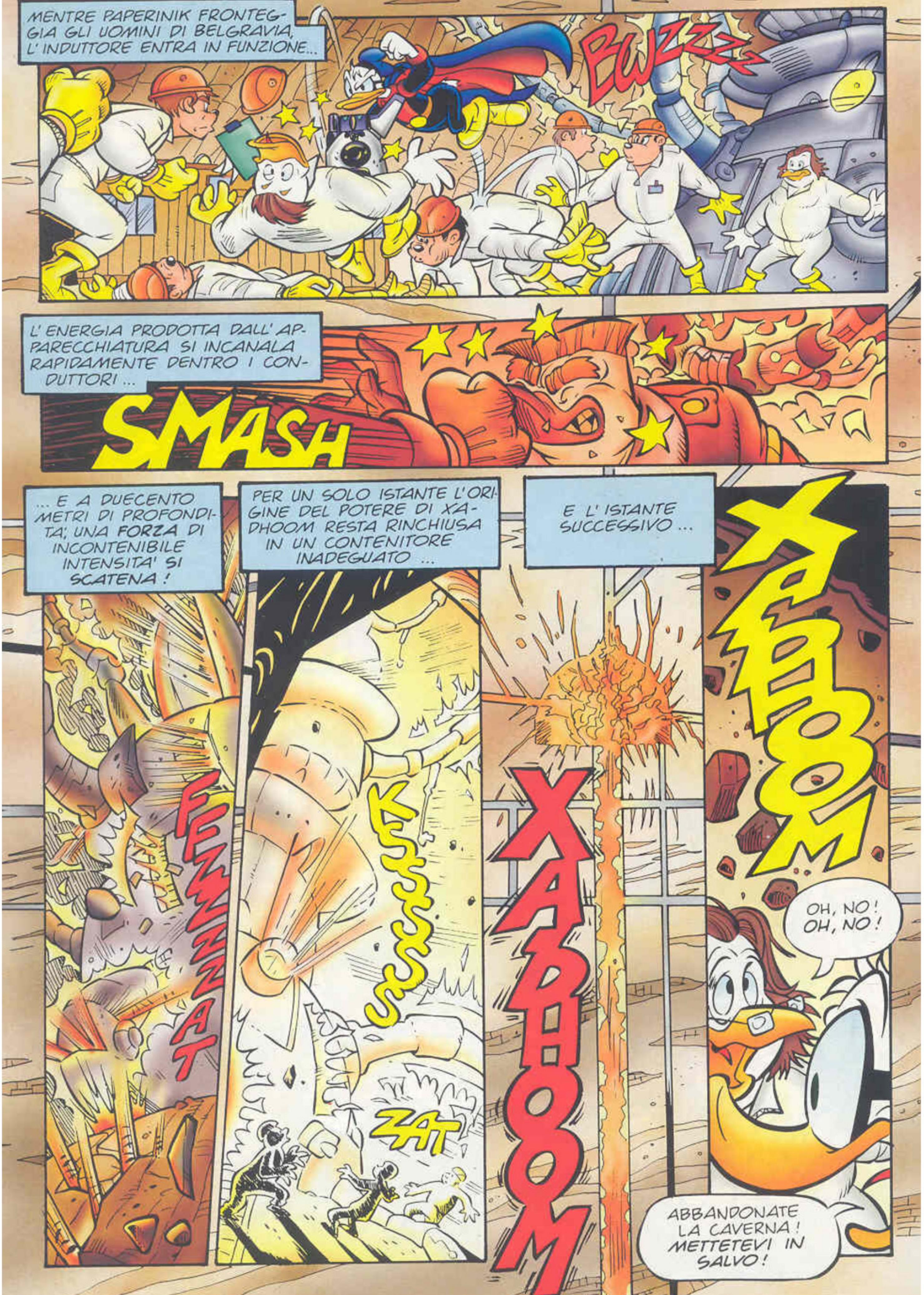
MENTRE PAPERINIK FRONTEGGIA GLI UOMINI DI BELGRAVIA, L' INDUTTORE ENTRA IN FUNZIONE...
BWZZZZ
L' ENERGIA PRODOTTA DALL' APPARECCHIATURA SI INCANALA RAPIDAMENTE DENTRO I CONDUTTORI ...
SMASH
... E A DUECENTO METRI DI PROFONDITA'; UNA **FORZA** DI INCONTENIBILE INTENSITA' **SI SCATENA**!
FEZZZZAT
PER UN SOLO ISTANTE L'ORIGINE DEL POTERE DI XADHOOM RESTA RINCHIUSA IN UN CONTENITORE INADEGUATO ...
KESSSSS
ZAT
E L' ISTANTE SUCCESSIVO ...
XABHOOM
XABOOM
OH, NO! OH, NO!
ABBANDONATE LA CAVERNA! METTETEVI IN SALVO!

SKA-BRANG
MA PERCHE' TUTTO QUELLO CHE FACCIO DEVE SEMPRE FINIRE COSI' ?
NON AVETE PRESO IN CONSIDERAZIONE L'IPOTESI DI PORTARE SFORTUNA ?
COME ... COME E' POTUTO SUCCEDERE ? ERA TUTTO PERFETTO !
AVETE GIOCATO CON QUALCOSA DI PIU' GRANDE DI VOI, FAIRFAX !
OH, NUMI !
E NON DITE CHE NON E' VERO !
KRRRRR
DA QUESTA PARTE ! SALTATE !
SU, FAIRFAX ! FATE USCIRE IL CANGURO CHE E' DENTRO DI VOI !
IO ... IO ... D'ACCORDO ! ARRIVO !
KRABOOM
BENE ! E ADESSO ANDIA ...
BUMP
... AAAAAAAH ...
BRUMP

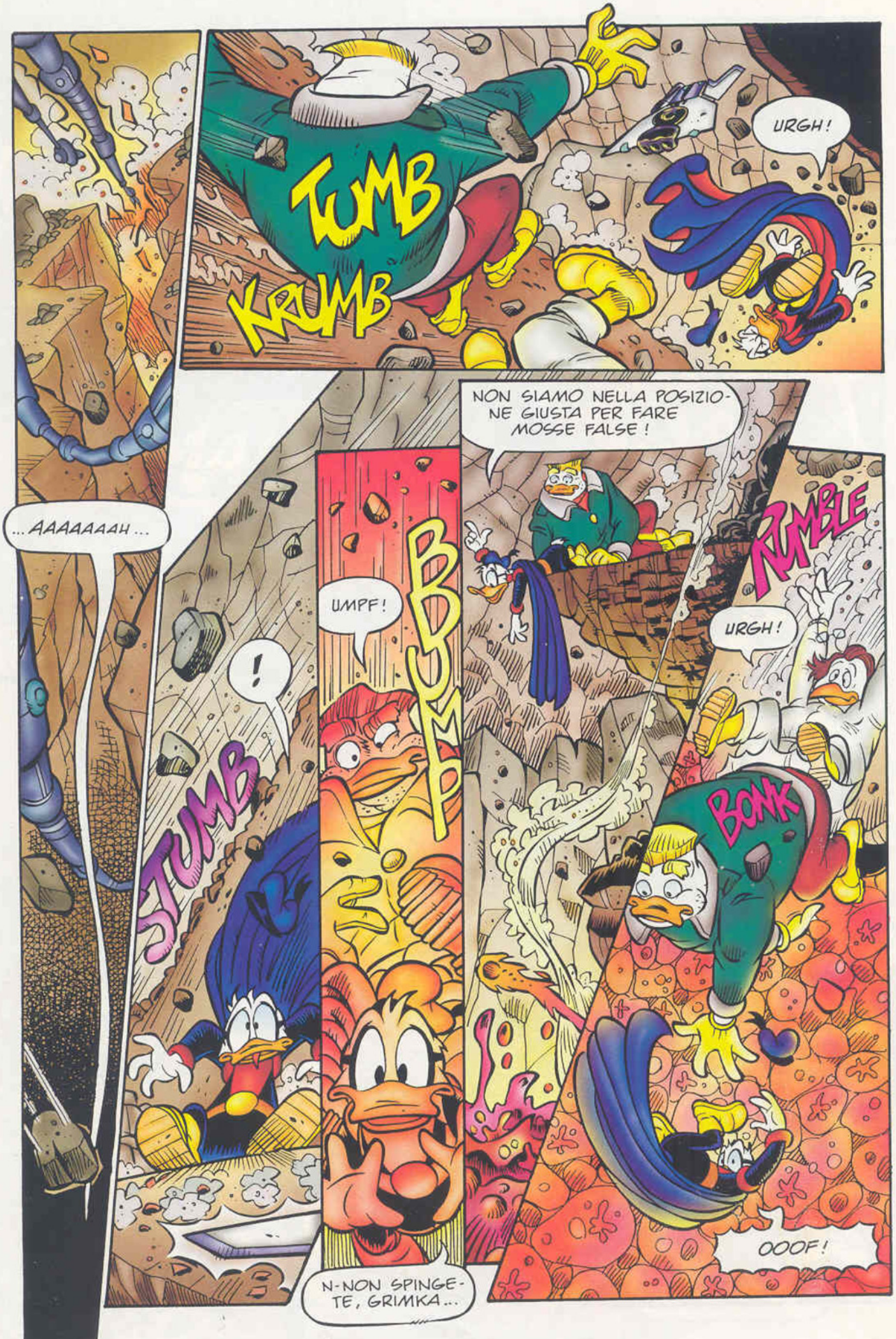
TUMB
KRUMB
URGH!
NON SIAMO NELLA POSIZIONE GIUSTA PER FARE MOSSE FALSE!
RUMBLE
...AAAAAAAH...
!
STUMB
UMPF!
BUMP
URGH!
BONK
OOOF!
N-NON SPINGETE, GRIMKA...

RAZZA DI MALDESTRO INCAPACE... TIRATECI SU!
SONO SPIACENTE, SIGNORI, MA NON FARO' NIENTE DEL GENERE! AH! AH! AH!
FORSE IL MIRABOLANTE SCUDO POTREBBE AIUTARVI A USCIRE DA QUESTA SCOMODA SITUAZIONE...
...MA CREDO PROPRIO CHE STAVOLTA DOVRETE FARNE A MENO! ADDIO, GENTE!
!
HO UNA SOLA POSSIBILITA'...
...E NON ME LA LASCERO' SFUGGIRE!
SI'!
FUOOOM

FAIRFAAAX! TORNATE QUI! IO...IO...
...NON CE LA FACCIO PIU'...
TRANQUILLO, GRIMKA! NON E' ANCORA FINITA!
FLOOSH
PAPERINIK!
SIAMO ANCORA TUTTI QUI! ANCHE QUELLA CANAGLIA NON E' ANDATA TROPPO LONTANO!
PASSAGGIO STRETTO, FAIRFAX? LASCIATE CHE VI DIA UNA MANO!
GNNN... OUFF...
EHI!
BE'? NON HO MICA SPECIFICATO QUALE!
SBUM
MERITERESTE CHE VI MANDASSI A FRIGGERE IN QUEL CALDERONE!
RISPARMIATEVI LA FATICA, PRESIDENTE...

BOOOM
L'INDUTTORE HA... LIBERATO QUEL MARE DI LAVA! IL LIVELLO STA SALENDO RAPIDAMENTE!
E' NORMALE! LA PRESSIONE DIMINUISCE E I GAS SONO LIBERI DI ESPLODERE!
QUELLA LAVA NON CI METTERA' MOLTO AD ARRIVARE IN SUPERFICIE! E' MOLTO FLUIDA... DIREI CHE SI TRATTA DI MAGMA BASALTICO!
FANTASTICO! APPURATO CHE DI MAGMA NON CE N'E' UNO SOLO, CHE NE DITE DI MUOVERVI, ORA?
ESISTONO QUATTRO TIPI DI MAGMA! BASALTICO, ANDESITICO, RIOLITICO E DACITICO...
BRUTTE NOTIZIE. LA GALLERIA TERMINA QUI!
NIENTE AFFATTO! CI APRIREMO UNA VIA, MA LO FAREMO A MODO MIO! STATE INDIETRO!
KKKK
SIAMO IN TRAPPOLA!

KIZZAP
DOPO DI VOI!
SI', MA... VERSO DOVE?
LONTANO DA QUELLA LAVA CHE STA ARRIVANDO, PER ESEMPIO! ENTRATE!
PIU' VELOCI! PIU' VELOCI!
DITELO A QUESTA LUMACA!
STATE INSINUANDO CHE SONO IN SOVRAPPESO?
MUOVETEVI! LITIGHERETE PIU' TAR...
...DI!
SE LA COSA NON E' DI VOSTRO GRADIMENTO POTETE ANCHE TORNARE INDIETRO...
COMPLIMENTI! DAVVERO UN BEL COLPO! SIAMO DI NUOVO NEL PASSAGGIO DELL' ASCENSORE!

... MA SE FOSSI IN VOI MI SPOSTEREI ALLA SVELTA!
!
DALLA PADELLA NELLA BRACE, UH?
L'INGRESSO AL CONDOTTO SEMBRA BLOCCATO DA UN CROLLO! MI OCCORRERA' UN PO' DI TEMPO PER SGOMBRARLO...
LETTERALMENTE.
...MA IL LIVELLO DELLA LAVA STA SALENDO!
UN TAPPO DI ROCCIA LA RALLENTERA' PER UN PO'! MA C'E' QUALCOS' ALTRO CHE POSSIAMO FARE, PER TIRARCI FUORI DAI GUAI.
KZZZZAP
RRUMBLE

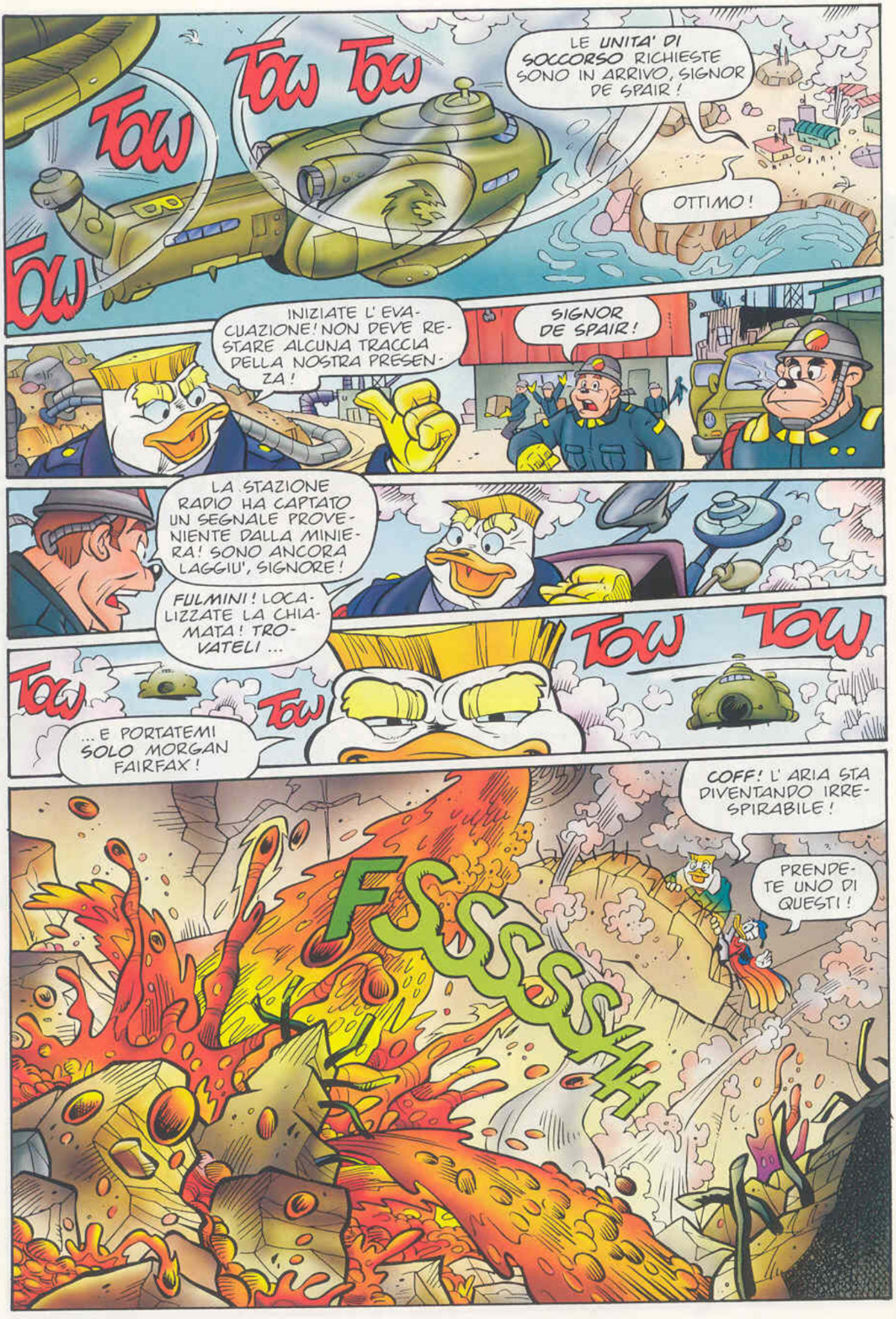
TOW TOW TOW
LE UNITA' DI SOCCORSO RICHIESTE SONO IN ARRIVO, SIGNOR DE SPAIR!
OTTIMO!
INIZIATE L'EVACUAZIONE! NON DEVE RESTARE ALCUNA TRACCIA DELLA NOSTRA PRESENZA!
SIGNOR DE SPAIR!
LA STAZIONE RADIO HA CAPTATO UN SEGNALE PROVENIENTE DALLA MINIERA! SONO ANCORA LAGGIU', SIGNORE!
FULMINI! LOCALIZZATE LA CHIAMATA! TROVATELI ...
TOW TOW TOW TOW
...E PORTATEMI SOLO MORGAN FAIRFAX!
FSSSSSSH
COFF! L'ARIA STA DIVENTANDO IRRESPIRABILE!
PRENDETE UNO DI QUESTI!

SONO MICRORESPIRATORI A LUNGA AUTONOMIA! OSSIGENO PER SESSANTA MINUTI!
CE NE SONO SOLO DUE!
LI USEREMO A TURNO! LA TRASMITTENTE DELLO SCUDO HA LANCIATO UN SOS! SPERO CHE QUALCUNO L'ABBIA RICEVUTO...
... ALTRIMENTI ... COFF... COFF... TRA UN'ORA FAREMO BENE A INIZIARE A PREOCCUPARCI SERIAMENTE!
TUNK
UH?
OH, NO! UNA FRANA!
TUMP
KRUMP
NON GUARDATE ME! NON E' COLPA MIA!
TRANQUILLIZZATEVI! PER UNA VOLTA VOI SIETE INNOCENTE! GUARDATE!
BRATATATAT
TATAT
SONO I SOCCORSI!

DA QUESTA PARTE, RAGAZZI! TIRATEMI SU, PRESTO!
OH, VOI SARETE SICURAMENTE IL PRIMO, PROFESSOR FAIRFAX...
...PERCHE' SIETE IN ARRESTO, SIGNORE!
PIU' TARDI...
E' UN VERO PIACERE RIVEDERTI, LJUBA!
ANCORA UNA VOLTA LA CAVALLERIA E' ARRIVATA AL MOMENTO GIUSTO!
FANTERIA D'ASSALTO, PAPERINIK! I GLORIOSI CORPI SPECIALI DI BELGRAVIA...
...AL VOSTRO SERVIZIO COME SEMPRE, PRESIDENTE GRIMKA!
GENERALE GASTROPOV! COME SIETE ARRIVATI FIN QUI?
TUTTO MERITO DI MIA FIGLIA, SIGNORE! E' STATA LEI A METTERCI IN ALLARME!

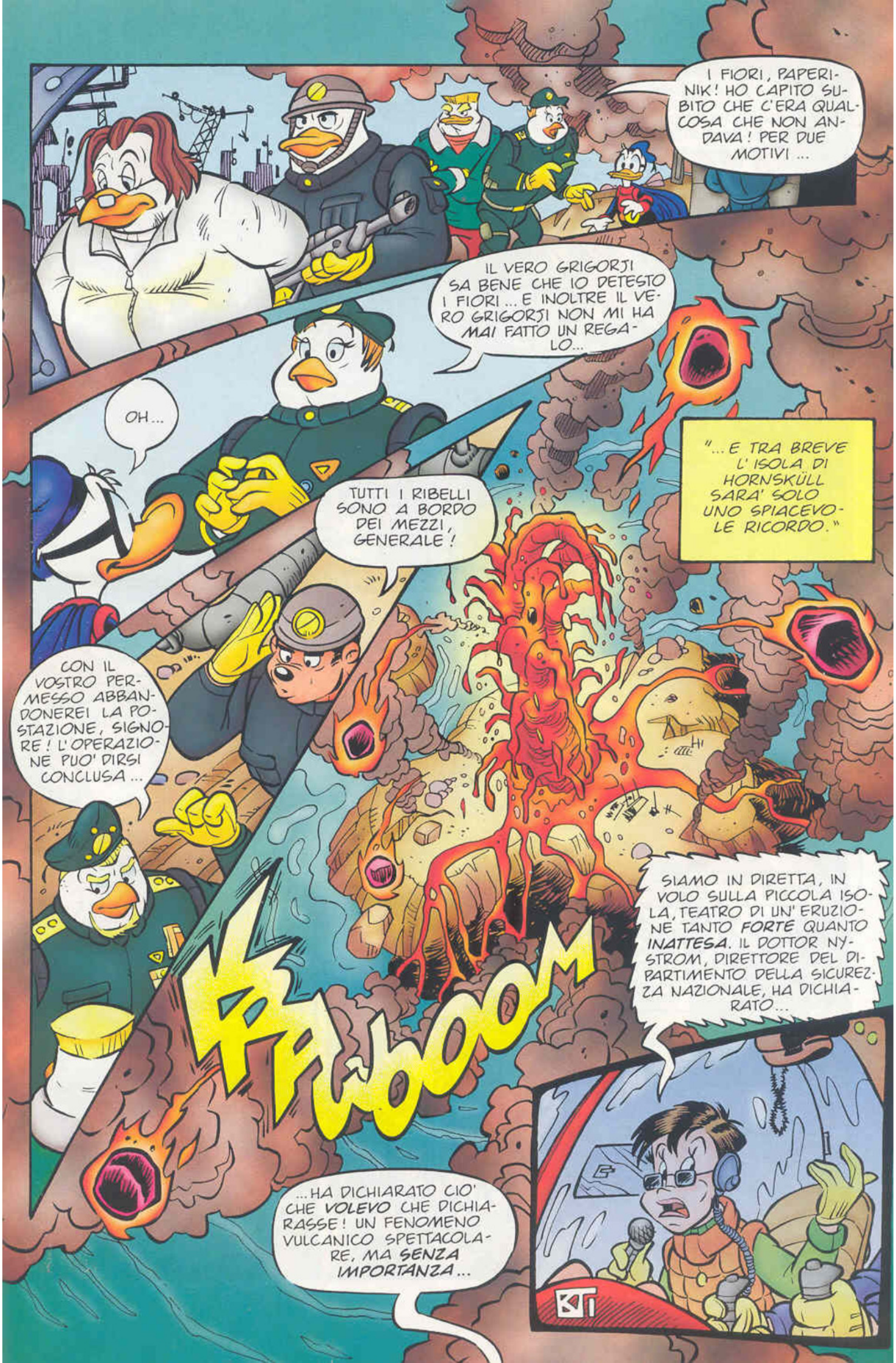
I FIORI, PAPERINIK! HO CAPITO SUBITO CHE C'ERA QUALCOSA CHE NON ANDAVA! PER DUE MOTIVI ...
IL VERO GRIGORJI SA BENE CHE IO DETESTO I FIORI ... E INOLTRE IL VERO GRIGORJI NON MI HA MAI FATTO UN REGALO...
OH...
"... E TRA BREVE L'ISOLA DI HORNSKÜLL SARA' SOLO UNO SPIACEVOLE RICORDO."
TUTTI I RIBELLI SONO A BORDO DEI MEZZI, GENERALE!
CON IL VOSTRO PERMESSO ABBANDONEREI LA POSTAZIONE, SIGNORE! L'OPERAZIONE PUO' DIRSI CONCLUSA ...
FFBOOM
SIAMO IN DIRETTA, IN VOLO SULLA PICCOLA ISOLA, TEATRO DI UN' ERUZIONE TANTO FORTE QUANTO INATTESA. IL DOTTOR NYSTROM, DIRETTORE DEL DIPARTIMENTO DELLA SICUREZZA NAZIONALE, HA DICHIARATO...
...HA DICHIARATO CIO' CHE VOLEVO CHE DICHIARASSE! UN FENOMENO VULCANICO SPETTACOLARE, MA SENZA IMPORTANZA...
BTI

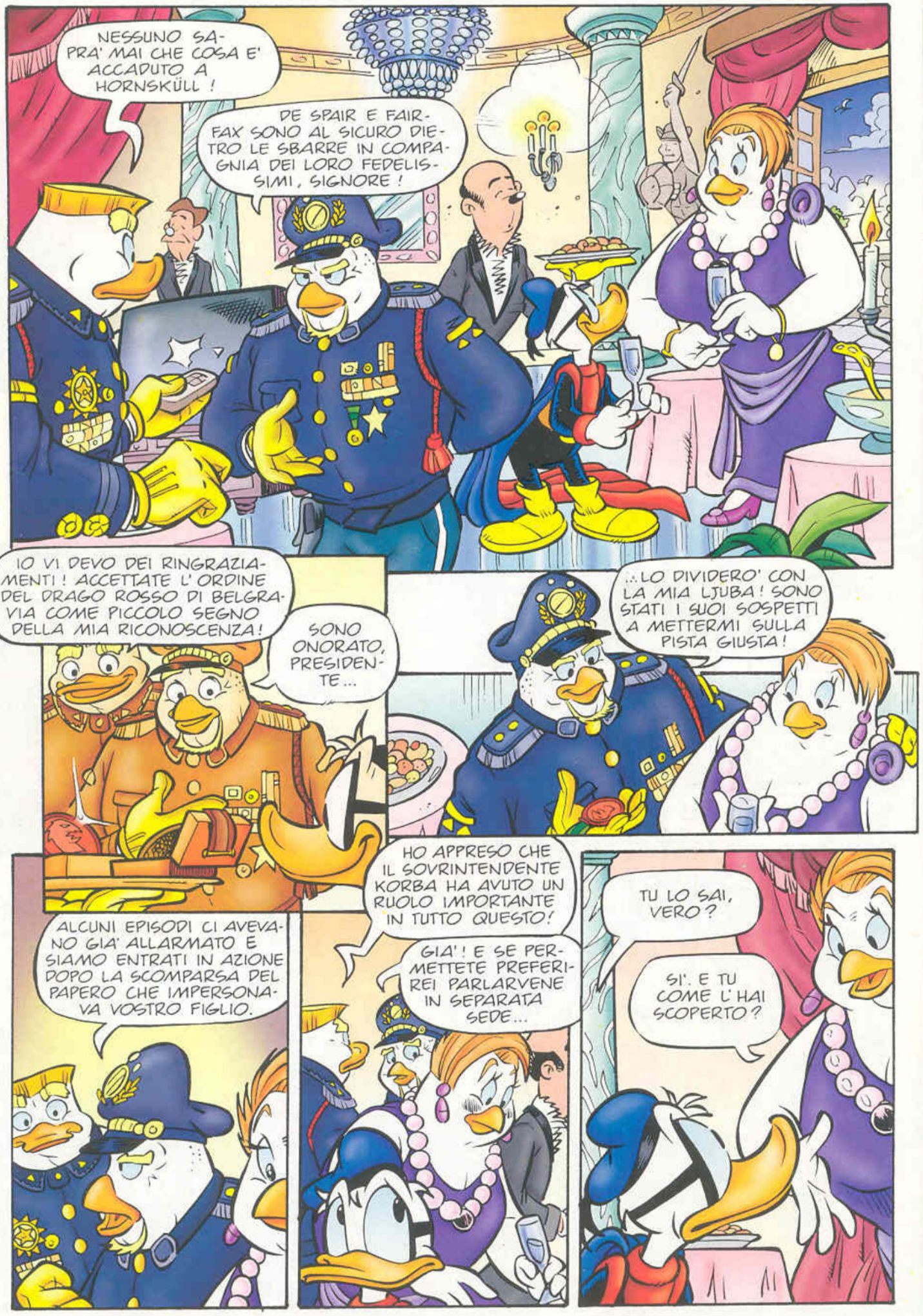
NESSUNO SAPRA' MAI CHE COSA E' ACCADUTO A HORNSKÜLL !
DE SPAIR E FAIRFAX SONO AL SICURO DIETRO LE SBARRE IN COMPAGNIA DEI LORO FEDELISSIMI, SIGNORE !
IO VI DEVO DEI RINGRAZIAMENTI ! ACCETTATE L'ORDINE DEL DRAGO ROSSO DI BELGRAVIA COME PICCOLO SEGNO DELLA MIA RICONOSCENZA!
SONO ONORATO, PRESIDENTE...
...LO DIVIDERO' CON LA MIA LJUBA ! SONO STATI I SUOI SOSPETTI A METTERMI SULLA PISTA GIUSTA !
ALCUNI EPISODI CI AVEVANO GIA' ALLARMATO E SIAMO ENTRATI IN AZIONE DOPO LA SCOMPARSA DEL PAPERO CHE IMPERSONAVA VOSTRO FIGLIO.
HO APPRESO CHE IL SOVRINTENDENTE KORBA HA AVUTO UN RUOLO IMPORTANTE IN TUTTO QUESTO!
GIA' ! E SE PERMETTETE PREFERIREI PARLARVENE IN SEPARATA SEDE...
TU LO SAI, VERO ?
SI'. E TU COME L'HAI SCOPERTO ?

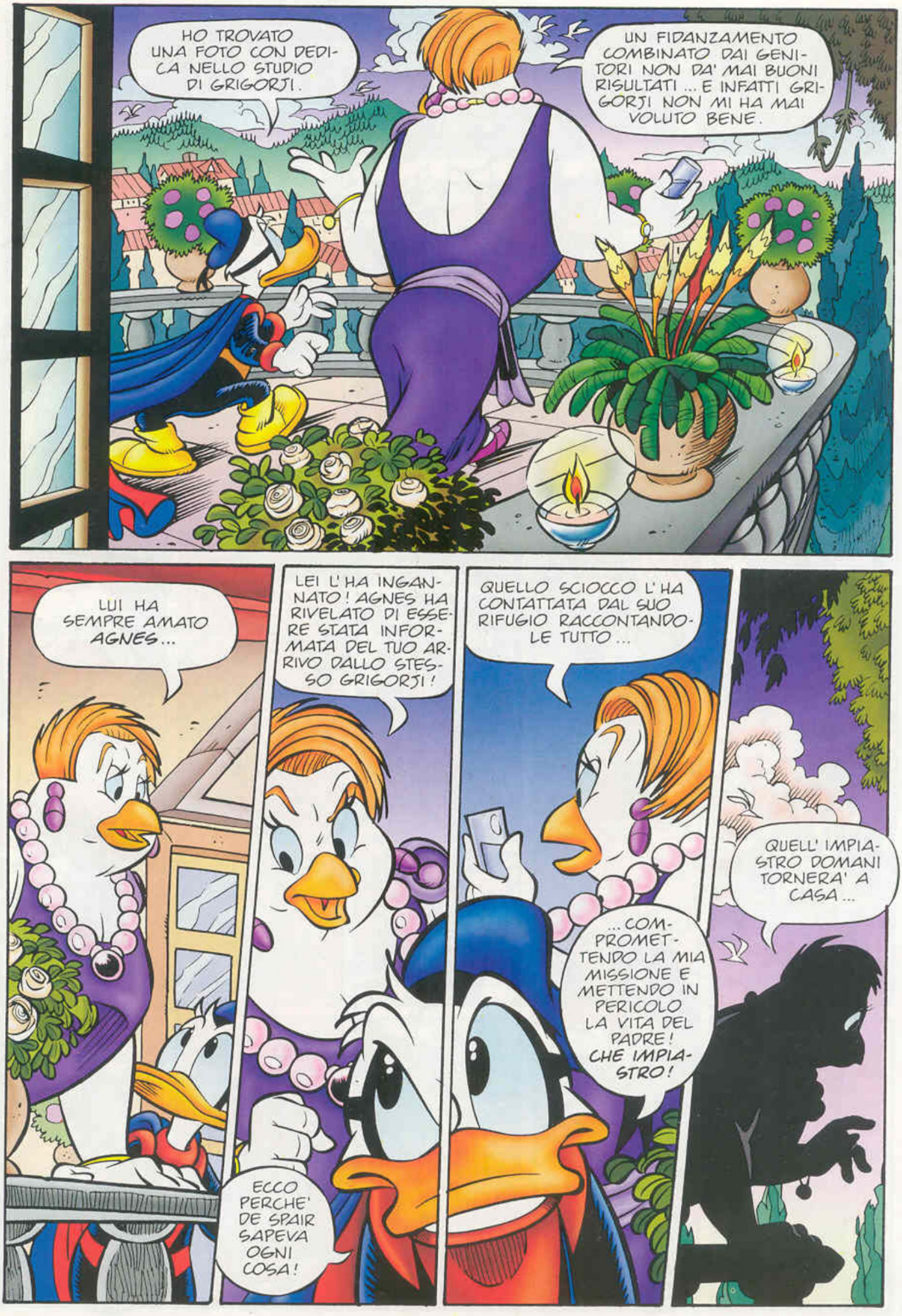
HO TROVATO UNA FOTO CON DEDICA NELLO STUDIO DI GRIGORJI.
UN FIDANZAMENTO COMBINATO DAI GENITORI NON DA' MAI BUONI RISULTATI ... E INFATTI GRIGORJI NON MI HA MAI VOLUTO BENE.
LUI HA SEMPRE AMATO AGNES...
LEI L'HA INGANNATO! AGNES HA RIVELATO DI ESSERE STATA INFORMATA DEL TUO ARRIVO DALLO STESSO GRIGORJI!
QUELLO SCIOCCO L'HA CONTATTATA DAL SUO RIFUGIO RACCONTANDOLE TUTTO...
... COMPROMETTENDO LA MIA MISSIONE E METTENDO IN PERICOLO LA VITA DEL PADRE! CHE IMPIASTRO!
QUELL' IMPIASTRO DOMANI TORNERA' A CASA...
ECCO PERCHE' DE SPAIR SAPEVA OGNI COSA!

SU CON LA VITA, LJUBA! SEI UNA RAGAZZA IN GAMBA E SONO CERTO CHE PRESTO TROVERAI LA PERSONA GIUSTA!
TU CREDI AI COLPI DI FULMINE, PAPERINIK?
EHI! MA QUELLO NON E' IL TIPO DELLA TV... QUELLO FAMOSO... COSO... COME SI CHIAMA...
SNAP SNAP SNAP
CHI? DOVE?
E' GIUNTO IL MOMENTO DI VOLARE VIA DA QUI.
MA... DOV'E' FINITO IL SIGNORE CHE ERA QUI?
NON SAPREI, MISS! IL SUO SCUDO E' ANCORA IN ANTICAMERA!
SBRANG CRASH
AHIO...
STUPIDO PAPERO.

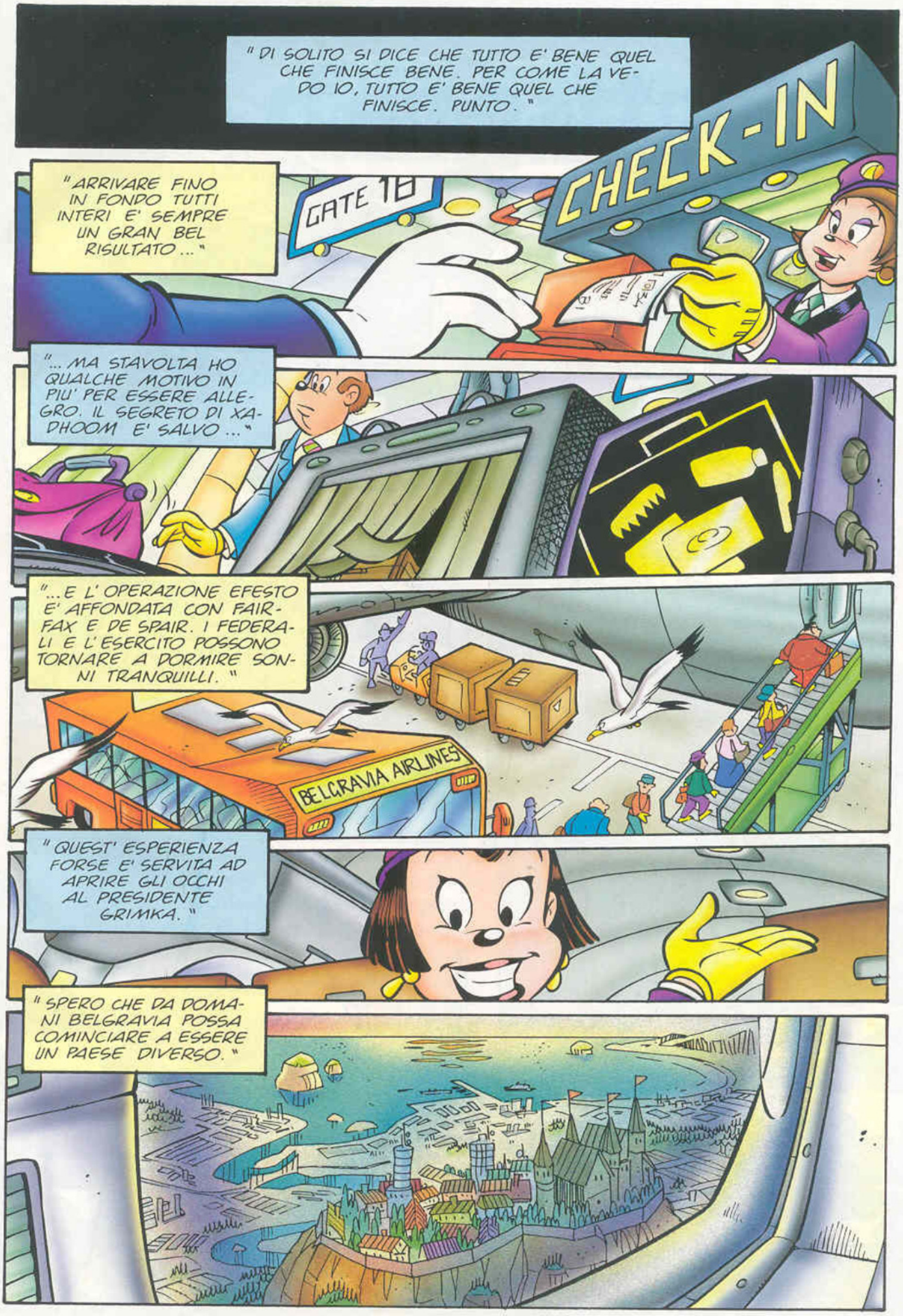
" DI SOLITO SI DICE CHE TUTTO E' BENE QUEL CHE FINISCE BENE. PER COME LA VEDO IO, TUTTO E' BENE QUEL CHE FINISCE. PUNTO. "
" ARRIVARE FINO IN FONDO TUTTI INTERI E' SEMPRE UN GRAN BEL RISULTATO ... "
GATE 18
CHECK-IN
"... MA STAVOLTA HO QUALCHE MOTIVO IN PIU' PER ESSERE ALLEGRO. IL SEGRETO DI XADHOOM E' SALVO ... "
"... E L' OPERAZIONE EFESTO E' AFFONDATA CON FAIRFAX E DE SPAIR. I FEDERALI E L' ESERCITO POSSONO TORNARE A DORMIRE SONNI TRANQUILLI. "
BELGRAVIA AIRLINES
" QUEST' ESPERIENZA FORSE E' SERVITA AD APRIRE GLI OCCHI AL PRESIDENTE GRIMKA. "
" SPERO CHE DA DOMANI BELGRAVIA POSSA COMINCIARE A ESSERE UN PAESE DIVERSO. "

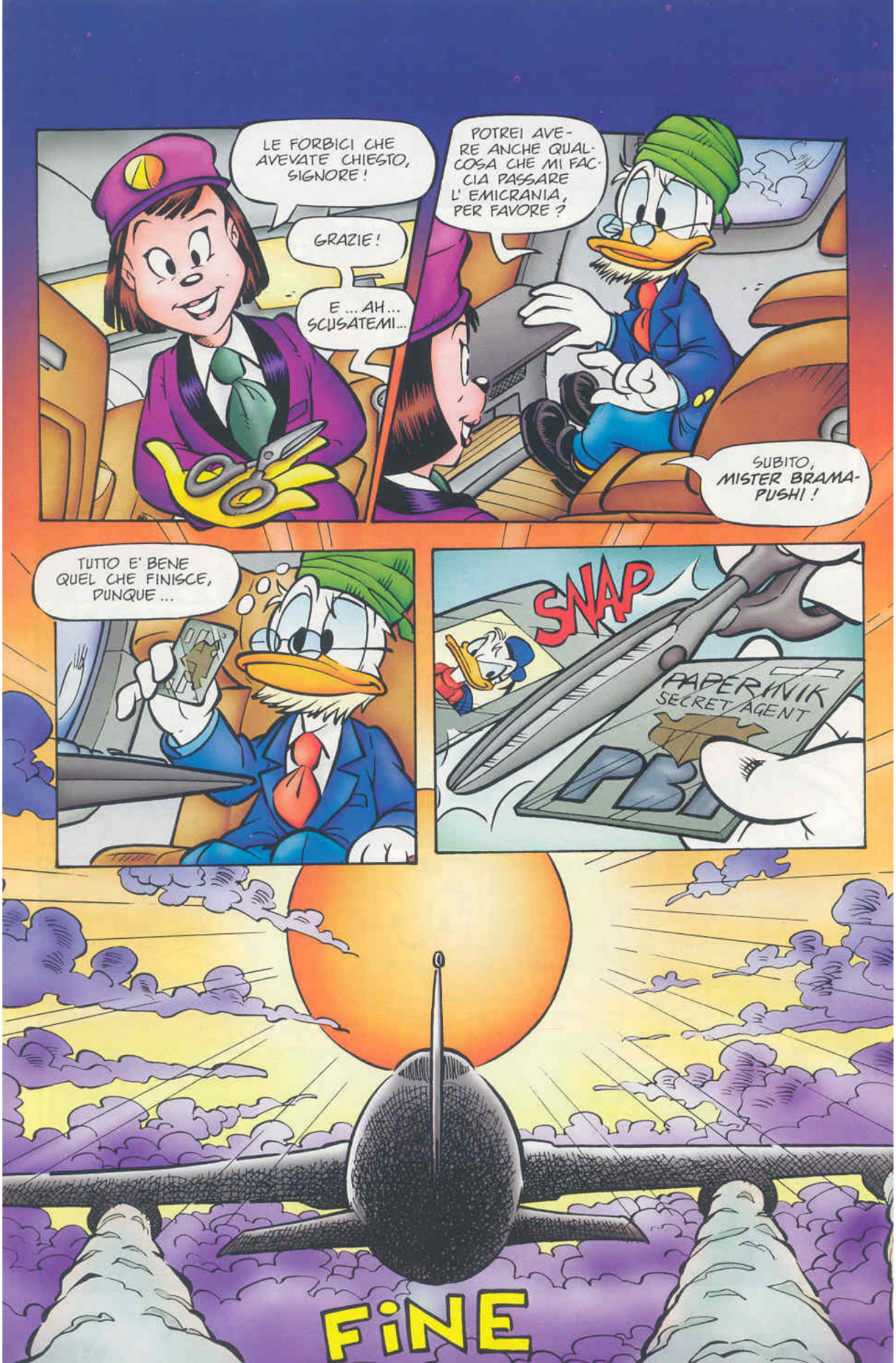
LE FORBICI CHE AVEVATE CHIESTO, SIGNORE!
GRAZIE!
E... AH... SCUSATEMI...
POTREI AVERE ANCHE QUALCOSA CHE MI FACCIA PASSARE L'EMICRANIA, PER FAVORE?
SUBITO, MISTER BRAMAPUSHI!
TUTTO E' BENE QUEL CHE FINISCE, DUNQUE...
SNAP
PAPERNIK SECRET AGENT
FINE

Combattente

Soggetto: Nestor Grimka
Luogo di origine: Keelburg, Belgravia
Qualifica: Presidente della Repubblica di Belgravia e Capo Supremo delle Forze Armate
Titolo di Studio: ha frequentato l'Accademia militare di Belgravia, laureandosi in Diritto internazionale. In seguito ha seguito un corso di specializzazione presso la Scuola di guerra
Corporatura: possente e inamovibile
Aspetto: severo ma rassicurante. Quello giusto per un leader
Timbro vocale: profondo, accompagnato da una dizione perfetta
Facoltà intelletive: nella norma, continuamente potenziate e amplificate da un'ambizione esagerata
Impronta caratteriale: autoritario, decisionista a tempo pieno
Emotività: da ex-soldato qual è, riesce a controllare le proprie reazioni. L'età l'ha reso solo più sensibile
Aspirazione: garantire un futuro prospero alla sua nazione e guadagnarsi un posto d'onore nella galleria dei padri della patria
Frase chiave: "Troppe emozioni, per questo vecchio soldato..."
Punto debole: suo figlio Grigorji. Per lui farebbe di tutto (e i suoi nemici lo sanno)

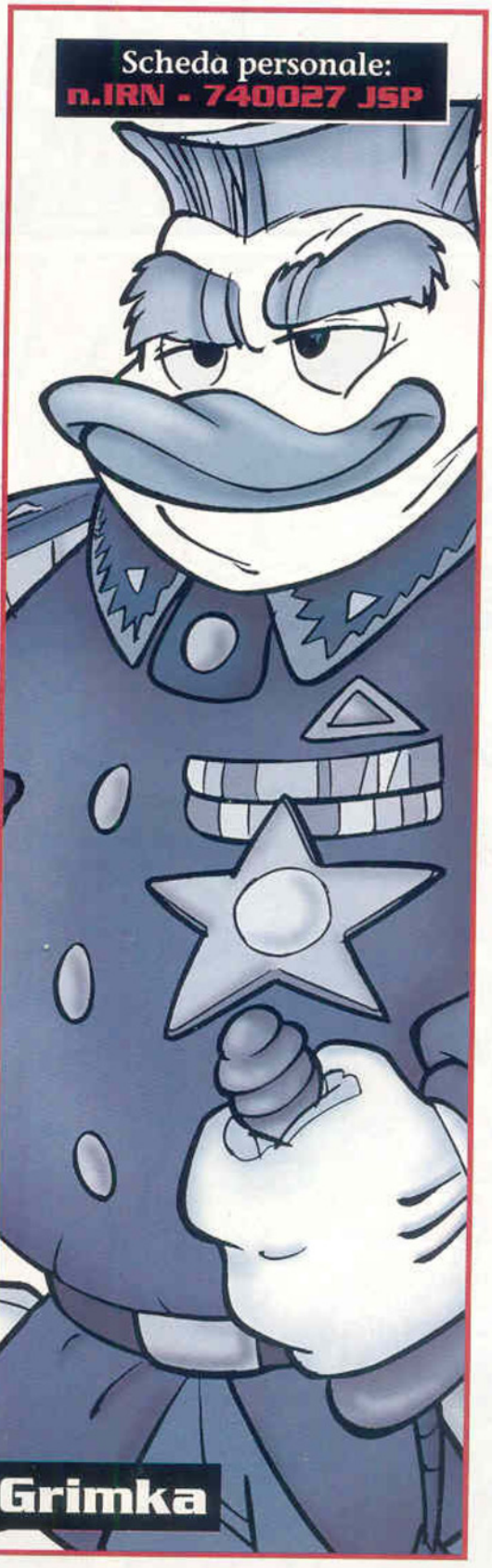

LO ZEN E LA FISICA DEI QUANTI

Walt Disney

MISTICO AFORISMA

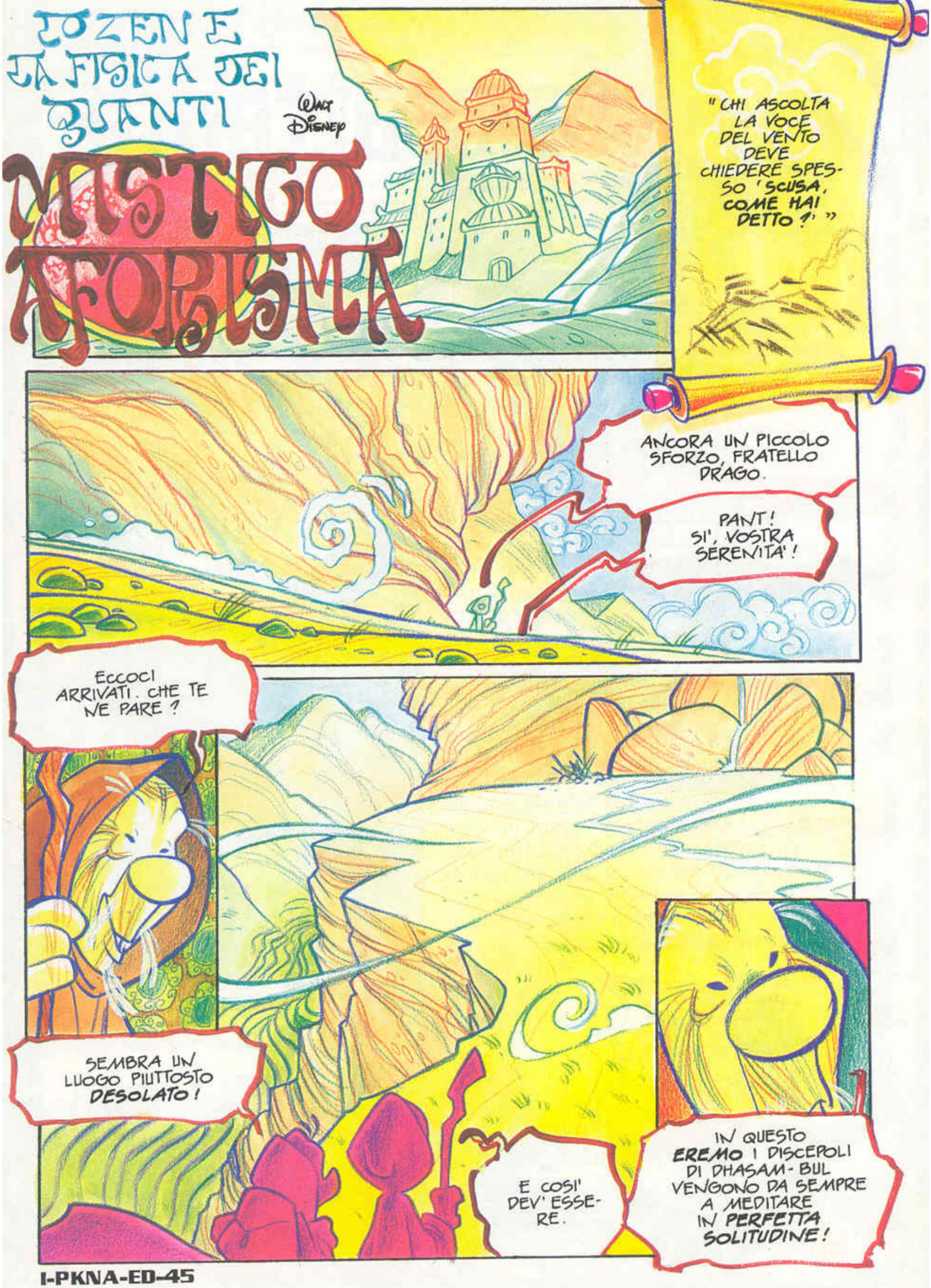

I-PKNA-ED-45

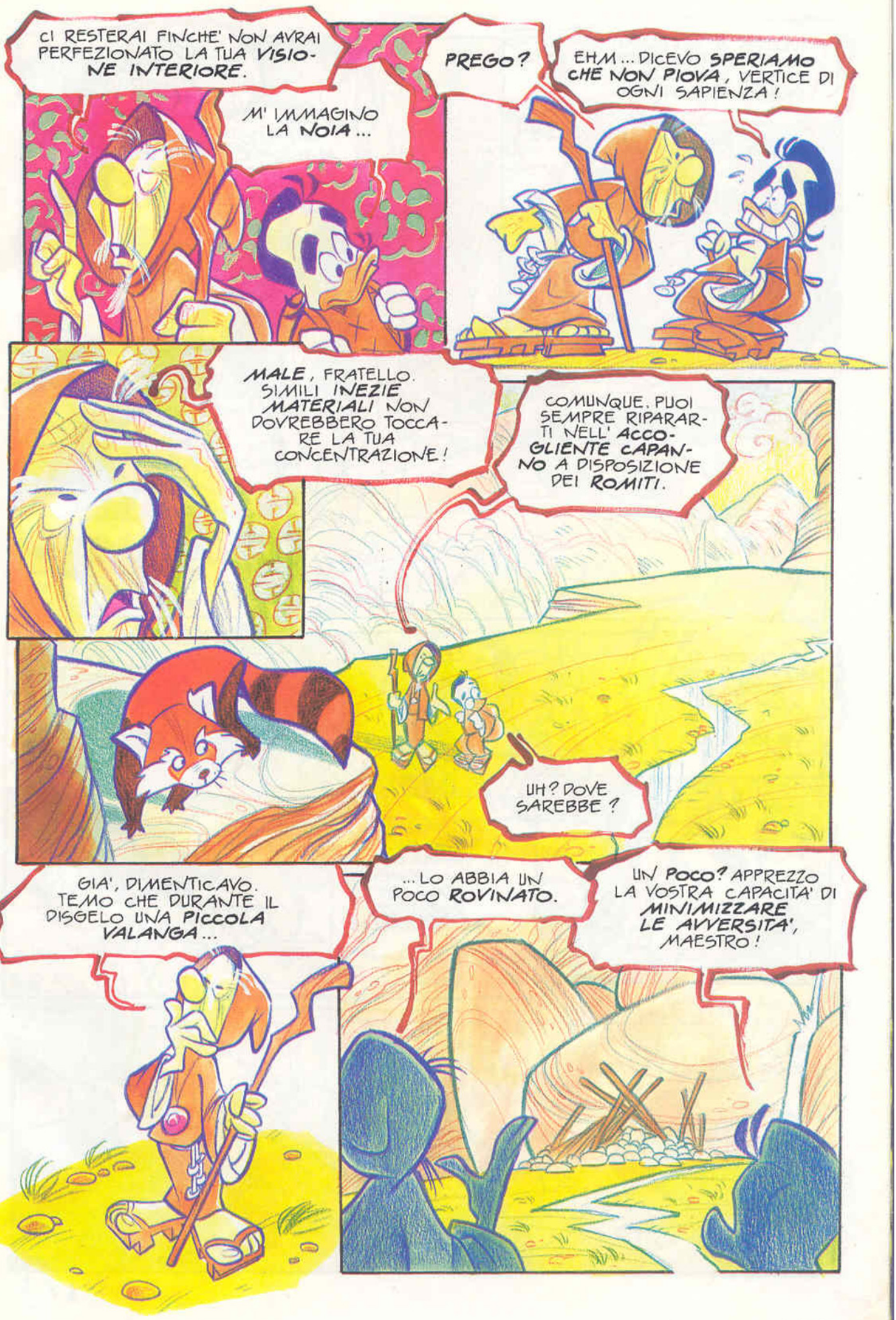
CI RESTERAI FINCHE' NON AVRAI PERFEZIONATO LA TUA VISIONE INTERIORE.
M' IMMAGINO LA NOIA...
PREGO?
EHM... DICEVO SPERIAMO CHE NON PIOVA, VERTICE DI OGNI SAPIENZA!
MALE, FRATELLO. SIMILI INEZIE MATERIALI NON DOVREBBERO TOCCARE LA TUA CONCENTRAZIONE!
COMUNQUE, PUOI SEMPRE RIPARARTI NELL' ACCOGLIENTE CAPANNO A DISPOSIZIONE DEI ROMITI.
UH? DOVE SAREBBE?
GIA', DIMENTICAVO. TEMO CHE DURANTE IL DISGELO UNA PICCOLA VALANGA...
...LO ABBIA UN POCO ROVINATO.
UN POCO? APPREZZO LA VOSTRA CAPACITA' DI MINIMIZZARE LE AVVERSITA', MAESTRO!

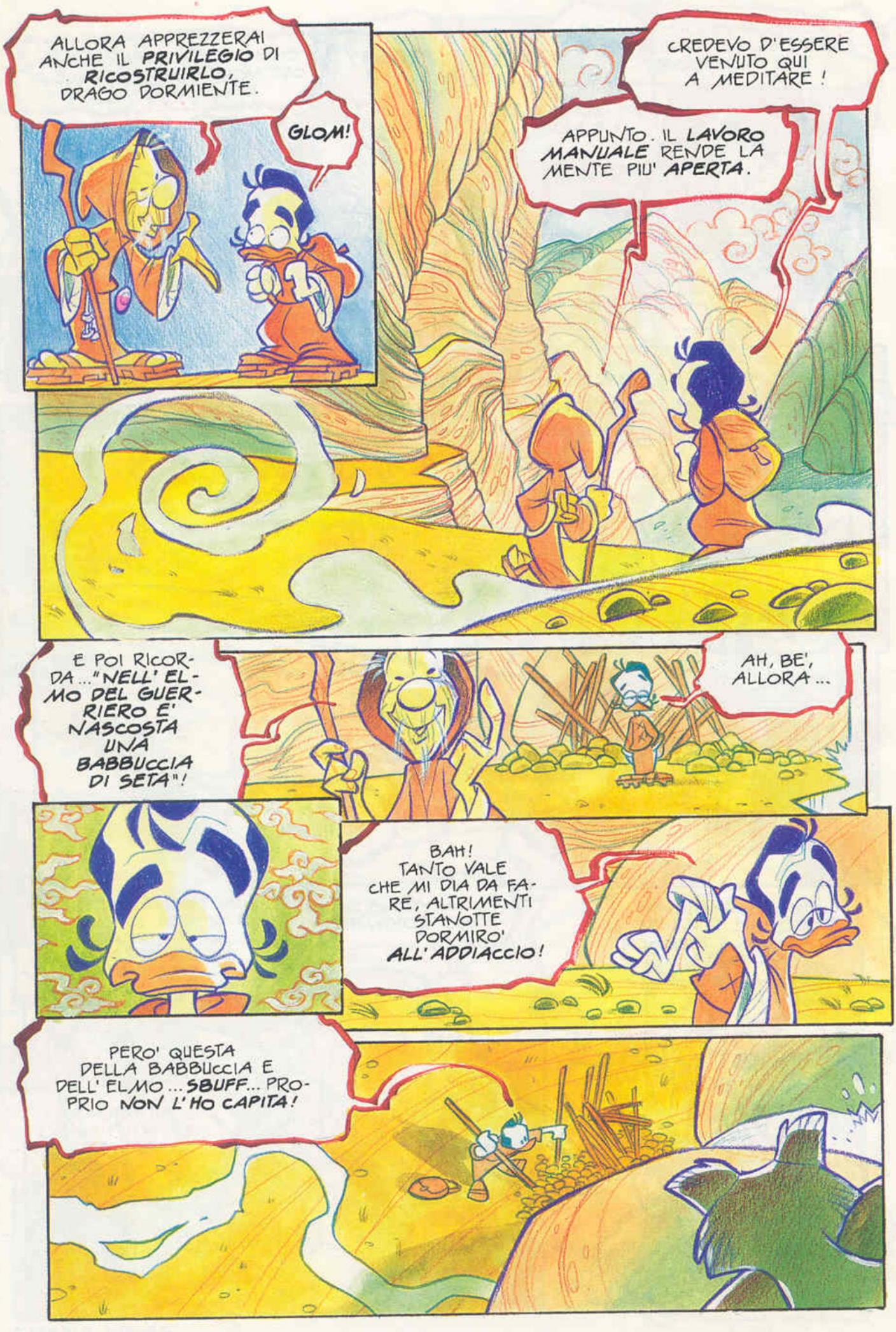
ALLORA APPREZZERAI ANCHE IL PRIVILEGIO DI RICOSTRUIRLO, DRAGO DORMIENTE.
GLOM!
CREDEVO D'ESSERE VENUTO QUI A MEDITARE!
APPUNTO. IL LAVORO MANUALE RENDE LA MENTE PIU' APERTA.
E POI RICORDA... "NELL'ELMO DEL GUERRIERO E' NASCOSTA UNA BABBUCCIA DI SETA"!
AH, BE', ALLORA...
BAH! TANTO VALE CHE MI DIA DA FARE, ALTRIMENTI STANOTTE DORMIRO' ALL'ADDIACCIO!
PERO' QUESTA DELLA BABBUCCIA E DELL'ELMO... SBUFF... PROPRIO NON L'HO CAPITA!

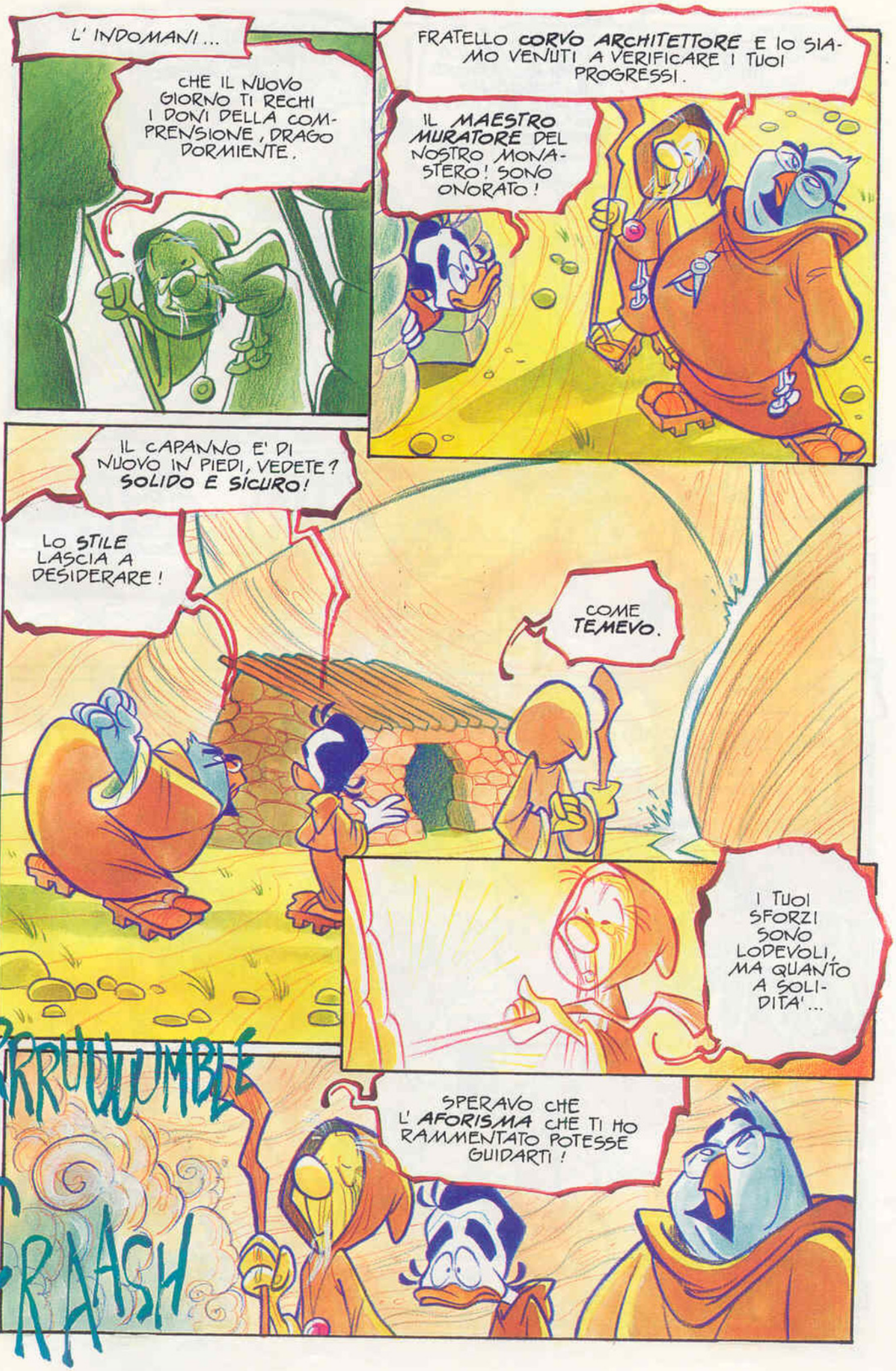
L' INDOMANI...
CHE IL NUOVO GIORNO TI RECHI I DONI DELLA COMPRENSIONE, DRAGO DORMIENTE.
FRATELLO CORVO ARCHITETTORE E IO SIAMO VENUTI A VERIFICARE I TUOI PROGRESSI.
IL MAESTRO MURATORE DEL NOSTRO MONASTERO! SONO ONORATO!
IL CAPANNO E' DI NUOVO IN PIEDI, VEDETE? SOLIDO E SICURO!
LO STILE LASCIA A DESIDERARE!
COME TEMEVO.
I TUOI SFORZI SONO LODEVOLI, MA QUANTO A SOLIDITA'...
SPERAVO CHE L' AFORISMA CHE TI HO RAMMENTATO POTESSE GUIDARTI!
RRRUUUMBLE
CRAASH

INVECE E' TUTTO DA RIFARE, EH?
ESATTO. E STAVOLTA SENZA DIMENTICARE CHE "IL RUSCELLO D'ESTATE SPLENDE PIU' DI CENTO RINTOCCHI DI GONG"!
ANCHE PIU' DI MILLE, SE E' PER QUESTO. COMUNQUE, AL LAVORO!
QUALCOSA MI DICE CHE DOMANI MI ASPETTA UN' ALTRA ISPEZIONE A SORPRESA!
INFATTI ...
IL TETTO E' STUDIATO PER RESISTERE A QUALSIASI INTEMPERIA!
E LA CANALETTA COLLEGATA ALLA CASCATA E AL FOCOLARE GARANTISCE ACQUA CORRENTE CALDA E FREDDA!
NON CI SIAMO, DRAGO CERVELLOTICO E INQUIETO!

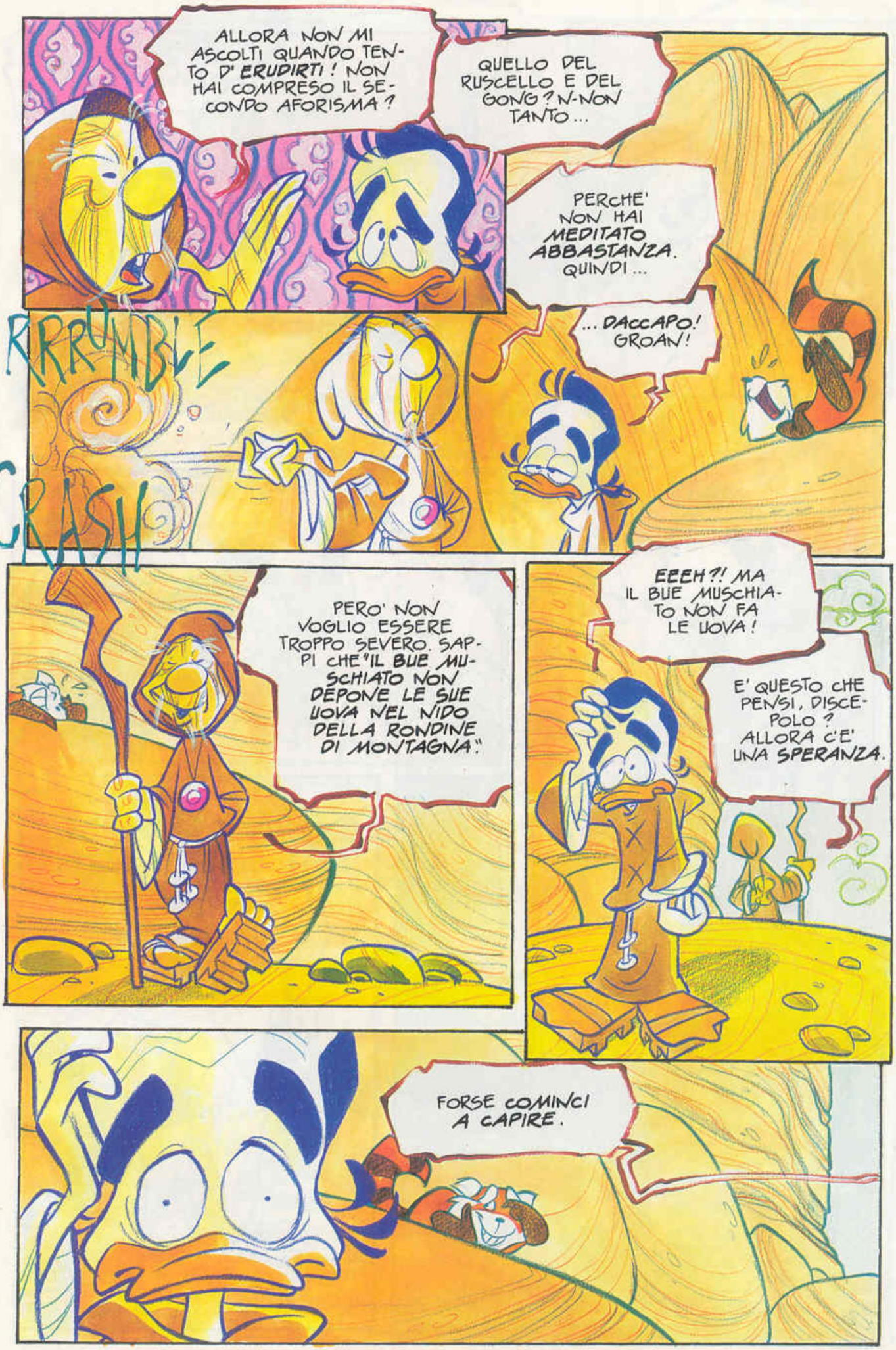
ALLORA NON MI ASCOLTI QUANDO TENTO D'ERUDIRTI! NON HAI COMPRESO IL SECONDO AFORISMA?
QUELLO DEL RUSCELLO E DEL GONG? N-NON TANTO...
PERCHE' NON HAI MEDITATO ABBASTANZA. QUINDI...
...DACCAPO! GROAN!
RRRUMBLE
CRASH
PERO' NON VOGLIO ESSERE TROPPO SEVERO. SAPPI CHE "IL BUE MUSCHIATO NON DEPONE LE SUE UOVA NEL NIDO DELLA RONDINE DI MONTAGNA".
EEEH?! MA IL BUE MUSCHIATO NON FA LE UOVA!
E' QUESTO CHE PENSI, DISCEPOLO? ALLORA C'E' UNA SPERANZA.
FORSE COMINCI A CAPIRE.

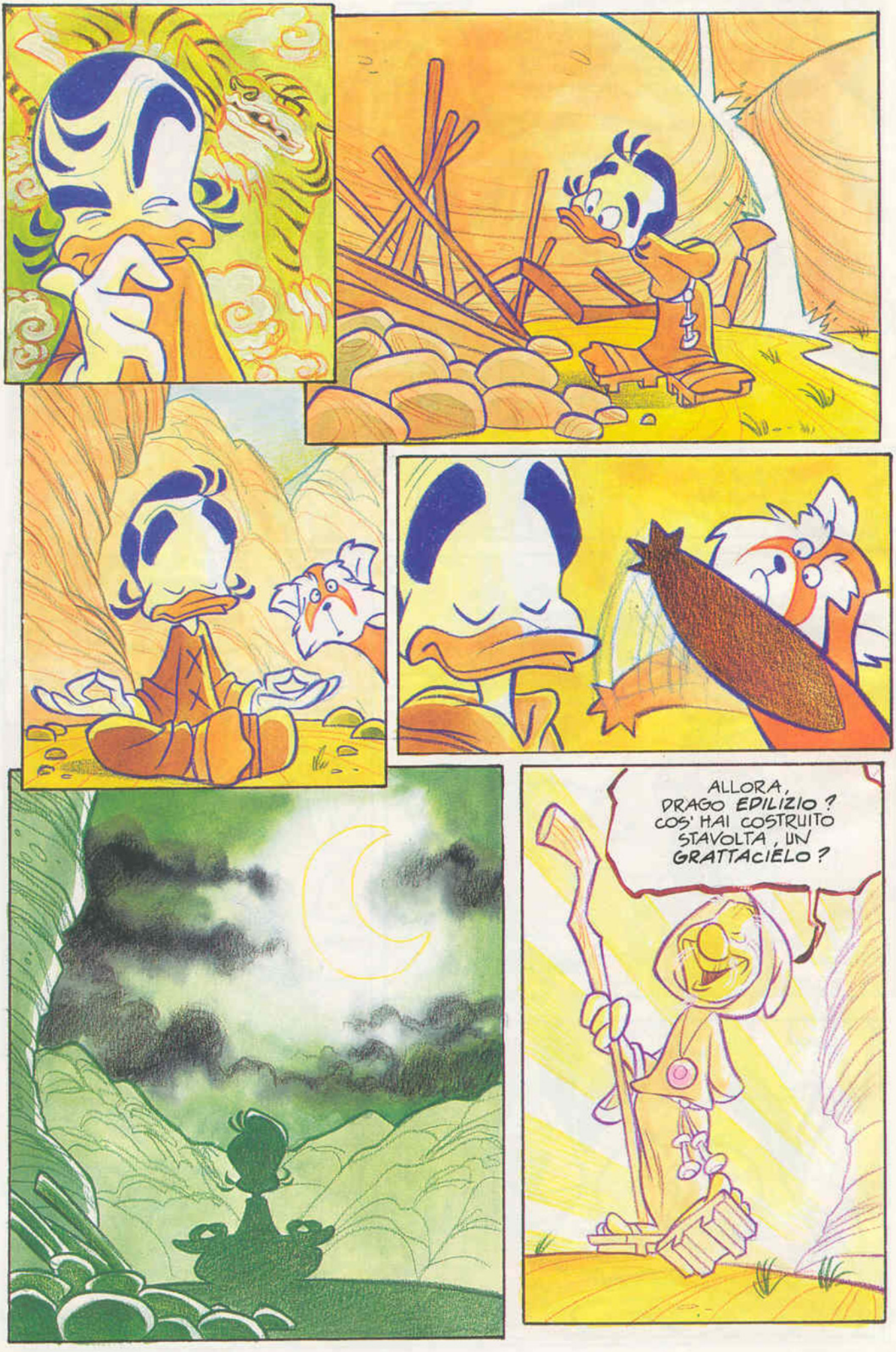
ALLORA, DRAGO EDILIZIO? COS' HAI COSTRUITO STAVOLTA, UN GRATTACIELO?

HO MEDITATO. E SONO GIUNTO A UNA CONCLUSIONE!
VEDO. DUNQUE COME HAI IMPIEGATO IL TUO TEMPO?
NON PROPRIO, O SORGENTE D'ILLUMINANTI SENTENZE!
DAVVERO PROFONDO. ORA SENTIAMO, COSA VORREBBE DIRE?
ADESSO MI E' CHIARO CHE "L'ORMA CHE INCONTRI SUL SENTIERO NON E' QUELLA DELLA NUBE VESPERTINA"!
FINALMENTE HAI CAPITO! SBRIGHIAMOCI, O FAREMO TARDI PER LA COLAZIONE!
BOH? A ESSERE SINCERO, NON LO SO!
FINE

PKGAME

L'edìpeo

Giochi ed enigmi vari utili per divertirsi e riempire le quattro pagine finali

Ci sono giochi e giochi. Il tiro alla fune, per esempio, è diverso dal poker. Tra scacchi e schiaffo del soldato esistono sostanziali differenze. Anche nell'enigmistica c'è gioco e gioco. Questi non hanno nulla a che vedere. Con cosa, vi chiederete? Con nulla, vi rispondiamo.

LIVELLO 1 - PER SOLUTORI ABILI E PERFINO SPROVVEDUTI

CRUCIVERBA A SCHEMA PKAPPICO

Definizioni

Orizzontali: 1. Il colonnello mercenario di PKNA #27, scritto al contrario - 4. L'inizio del bonapartismo - 5. Targa di Enna (Bruno) - 6. Répondez s'il vous plaît senza vous plaît - 7. Squadra calcistica assai blasonata

Verticali: 1. Il terribile mostro marino di PKNA #42 - 2. Fu il primo presidente della Repubblica di Weimar - 3. Sinonimo di "stava al fresco"

Diagonale in su: 8. Cuccioli evroniani

Diagonale in giù: 8. Lo

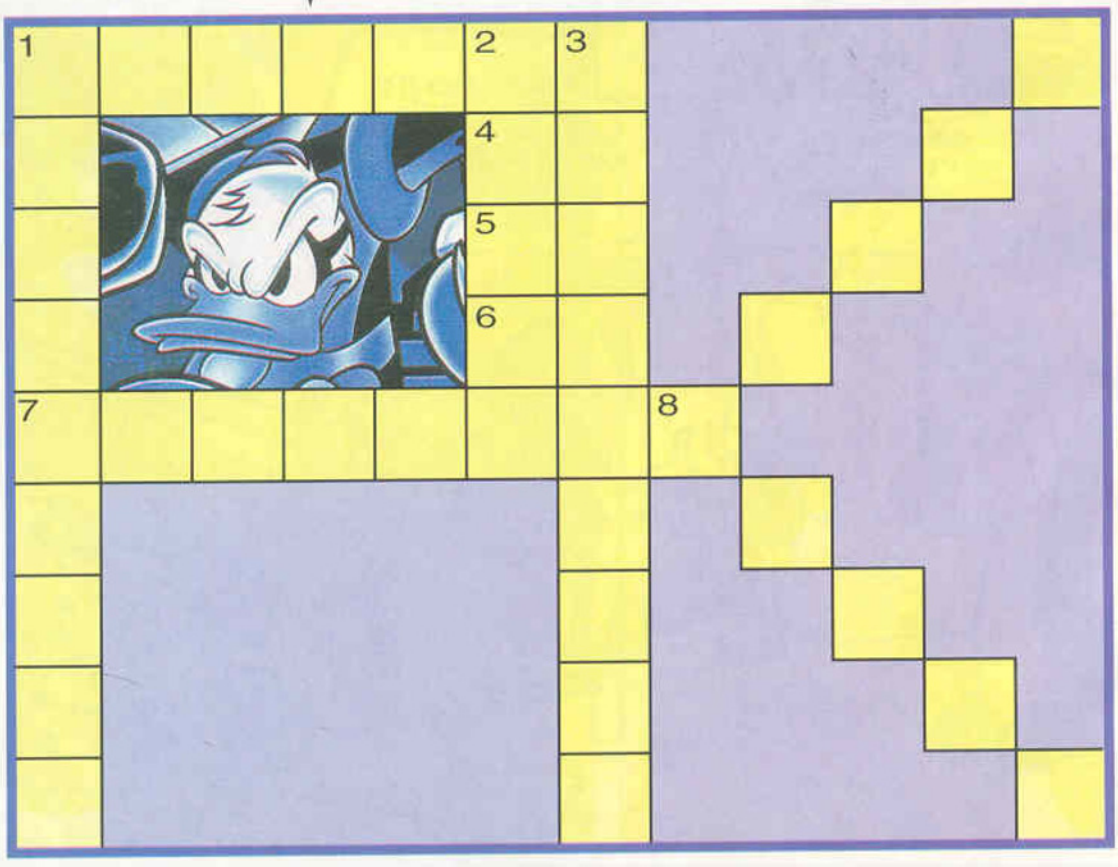

pkappico

LIVELLO 2 - PER SOLUTORI PIÙ CHE ABILI E ANCHE UN TANTINO FANTASIOSI

SOVRANO AMERINDO DALLO SGUARDO CARICO DI MISTERO
REBUS (FRASE 4, 9)

INCUBO DEL COMMERCIALISTA
REBUS (FRASE 8, 11)

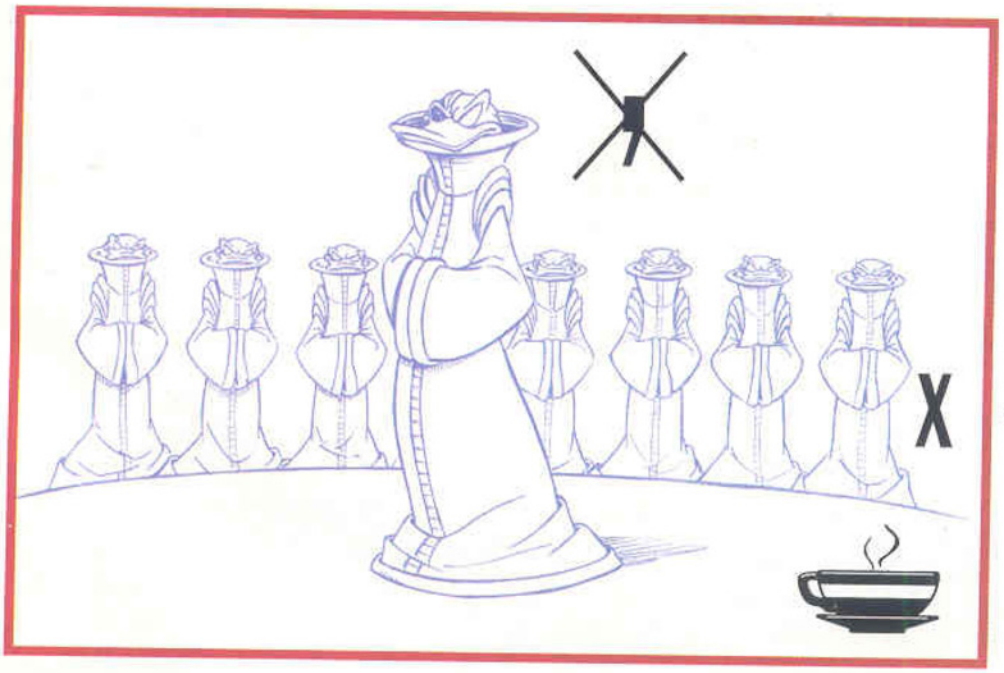

TI RICORDI QUANTE BATTAGLIE FATTE INSIEME?
REBUS (FRASE 7, 3, 2)

PKGAME

IMMAGINARIO PASCIÀ ASIATICO
REBUS (FRASE 7, 3, 10)

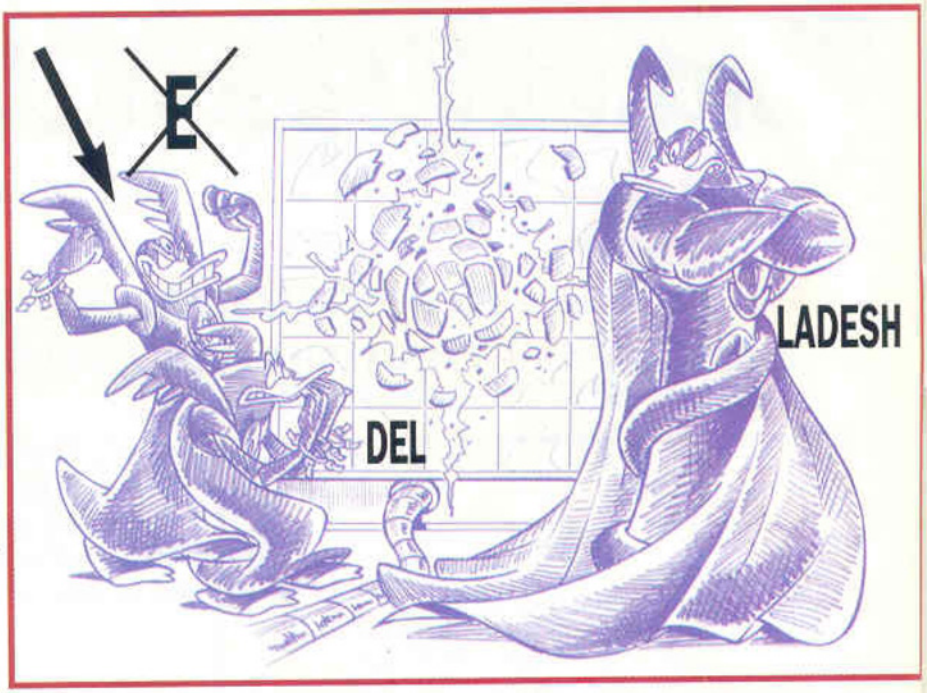

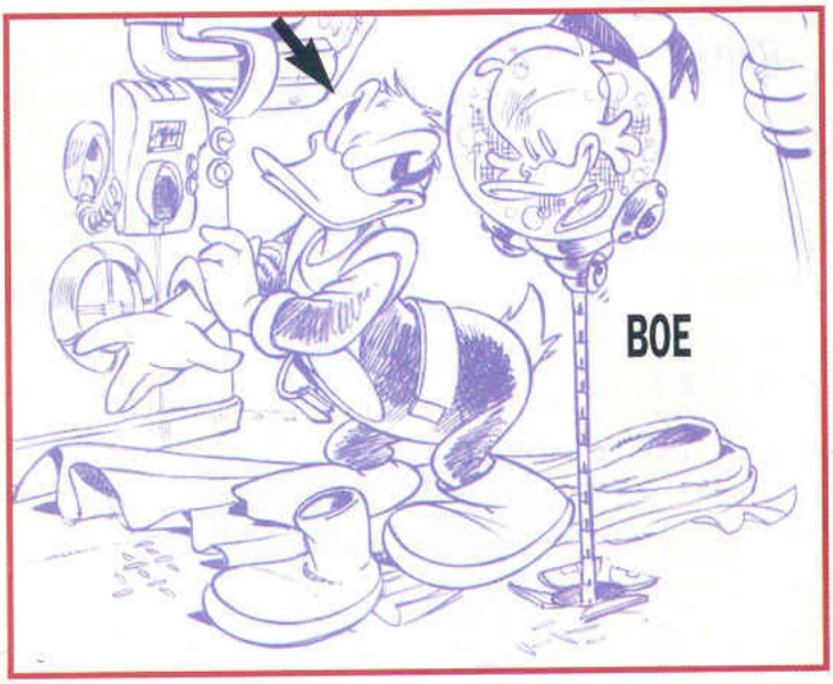

LO DICE IL PRIMO VIOLINO ALLA SECONDA TROMBA IN SALA CONCERTO NEL MOMENTO IN CUI ENTRANO I LEGNI
REBUS (FRASE 6: 2, 4!)

SINONIMO DI "TORNARE INDIETRO"
REBUS (FRASE 4, 6, 5)

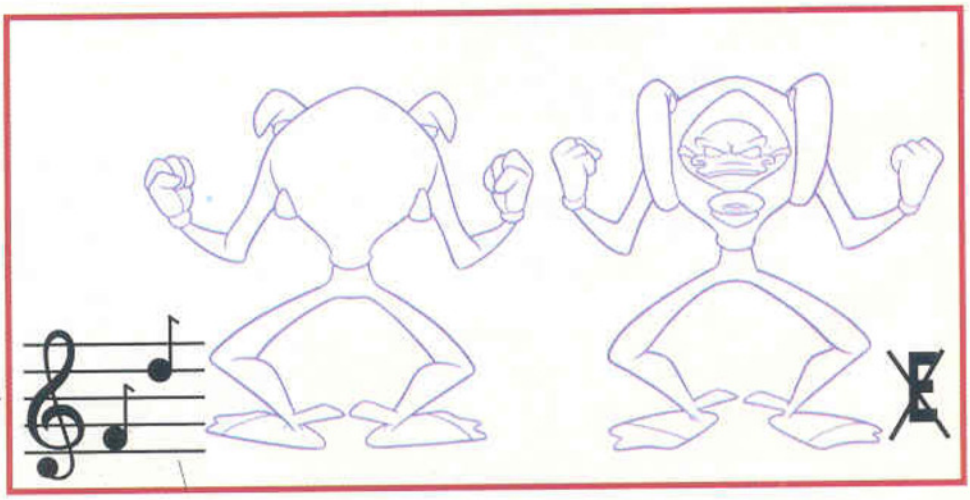

LIVELLO 3 - PER SOLUTORI CON QUALCHE PROBLEMINO PERSONALE DA SBROGLIARE PRESTO O TARDI

L'ENIGMONE

PK si trova in un museo, dove ammira la collezione di Peter Quiller, pittore cubista del XVII secolo. Purtroppo, una delle tele è scomparsa e il servizio di sicurezza indaga sul furto che sembra essere stato commesso tra mezzanotte e mezzogiorno di mercoledì.

PK chiede aiuto ad Angus Fangus, contando sul fatto che il giornalista possa avere qualche informazione in più. Si reca presso gli studi di 00 Channel, dove lo trova intento a scrivere un articolo, ma ha qualche problema in quanto sulla sua tastiera non funziona la "Q". Appena PK entra, Angus va a chiudere la finestra poiché secondo lui si è creata una forte corrente d'aria.

Ma quando PK chiede al giornalista se sappia qualcosa del furto al museo, intuisce subito che, senza ombra di dubbio, l'autore del furto è proprio Angus!

COME HA FATTO?

Tenete presente che:

1. Angus indossa i suoi soliti abiti.
2. L'articolo che sta scrivendo non ha alcunché a che vedere con il furto al museo.
3. Il quadro rubato non si trova nell'ufficio di Angus.
4. PK non ha sviluppato alcun potere telepatico.
5. Il mercoledì precedente, Angus e PK si erano incontrati in un negozio di informatica.
6. Prima di entrare nell'ufficio di Angus, PK non ha ricevuto alcuna soffiata, né, prima di varcare al soglia, ha alcuna ragione di sospettare di Angus.

Inviateci le vostre soluzioni. Ci faremo quattro risate. Inoltre, avremo agio di riempire altre quattro pagine. L'indirizzo, sempre quello.

Un universo da esplorare

Un'invasione da fermare

PER SALVARE IL GENERE UMANO

Un mix di tattiche, azioni e strategie di guerra ambientate in mondi ogni volta differenti.

INFESTATION

I mezzi a tua disposizione ti aiuteranno a portare a termine la missione... combattere e liberare ogni pianeta.

© 2000 Frontier Developments Ltd
Published by Ubi Soft Entertainment under license by Frontier Developments Ltd
Software Technology © 2000 Frontier Developments Ltd. All rights reserved

Ubi Soft

Ubi Soft S.p.A. Viale Cassala, 22 - 20143 Milano
Tel. 02/83.312.1 - Fax 02/83.312.300
e-mail: ubisoft@ubisoft.it
www.ubisoft.it

3D Planet s.r.l.
Via E. Fermi, 10/2
20090 Buccinasco (MI)
Tel. 02/48.86.711
Fax 02/48.86.71.37
www.3dplanet.it

WINDOWS CD-ROM PC

PlayStation

FRONTIER DEVELOPMENTS